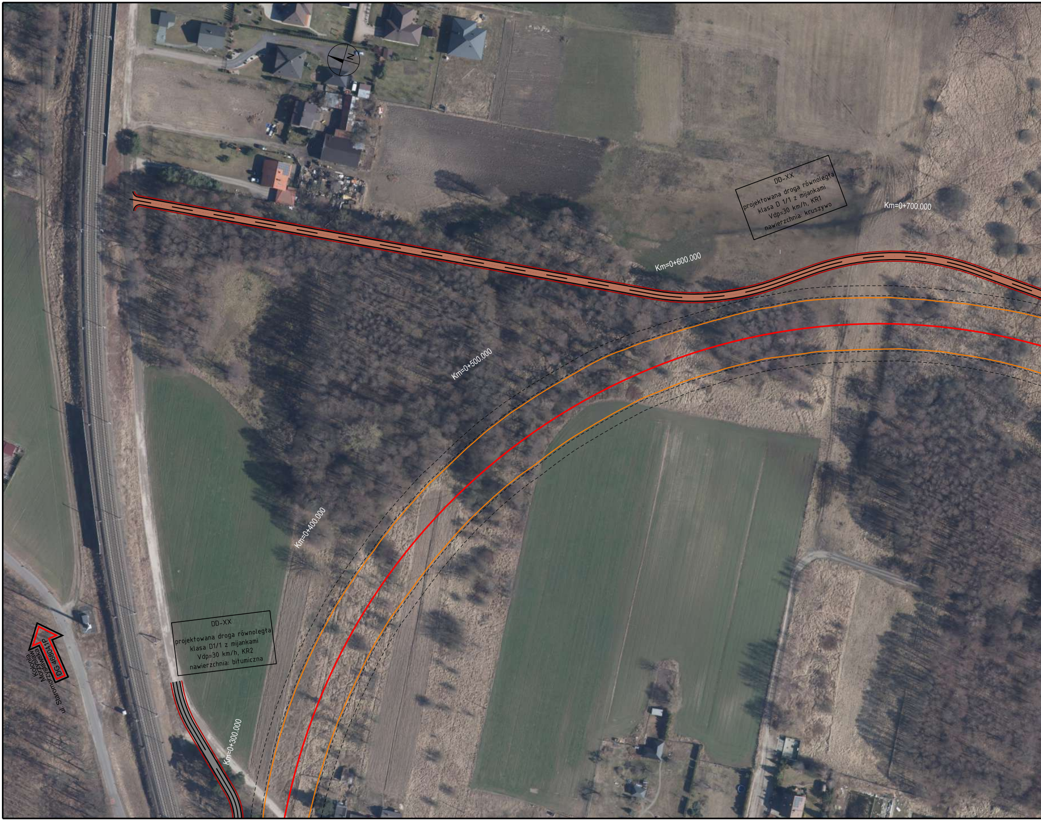
DD-XX
projektowana droga równoległa
klasa D 1/1 z mijankami
Vdp=30 km/h, KR1
nawierzchnia: kruszywo
Km=0+700.000
Km=0+600.000
Km=0+500.000
Km=0+400.000
DD-XX
projektowana droga równoległa
klasa D1/1 z mijankami
Vdp=30 km/h, KR2
nawierzchnia: bitumiczna
Km=0+300.000
DG 4680041P
ul. Staromorzysławska
Kolonia Morzysław

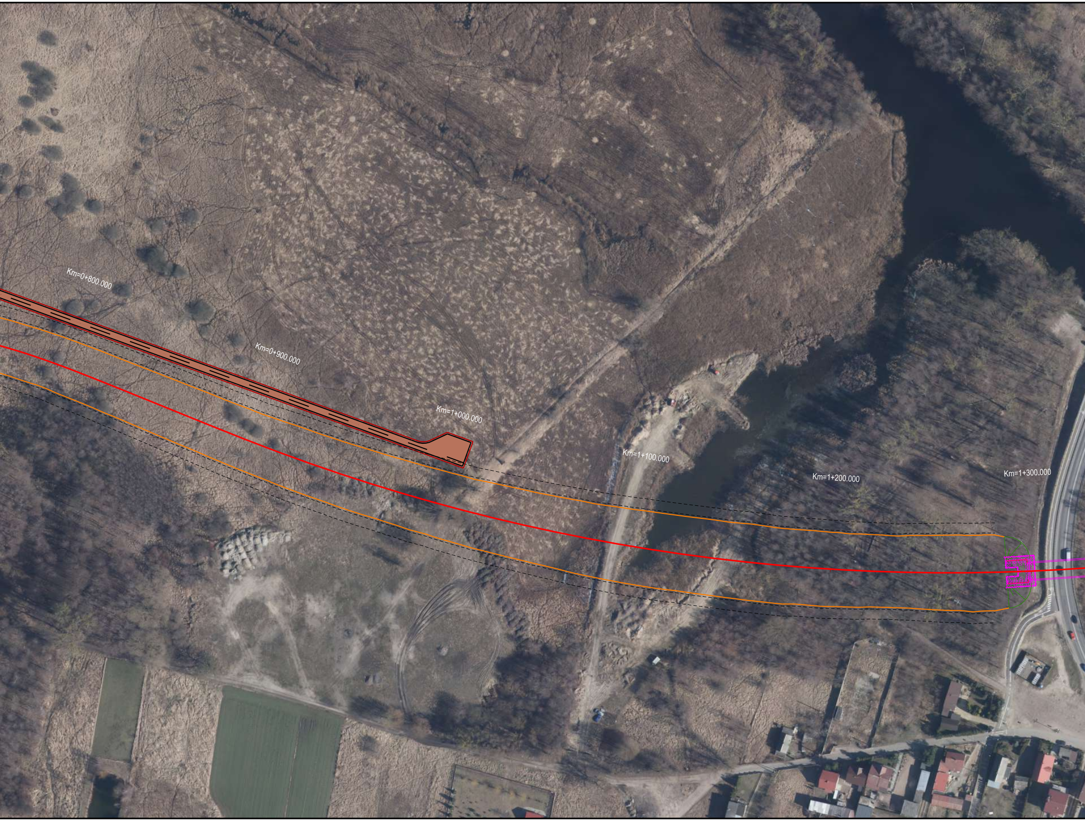
Km=0+800.000
Km=0+900.000
Km=1+000.000
Km=1+100.000
Km=1+200.000
Km=1+300.000

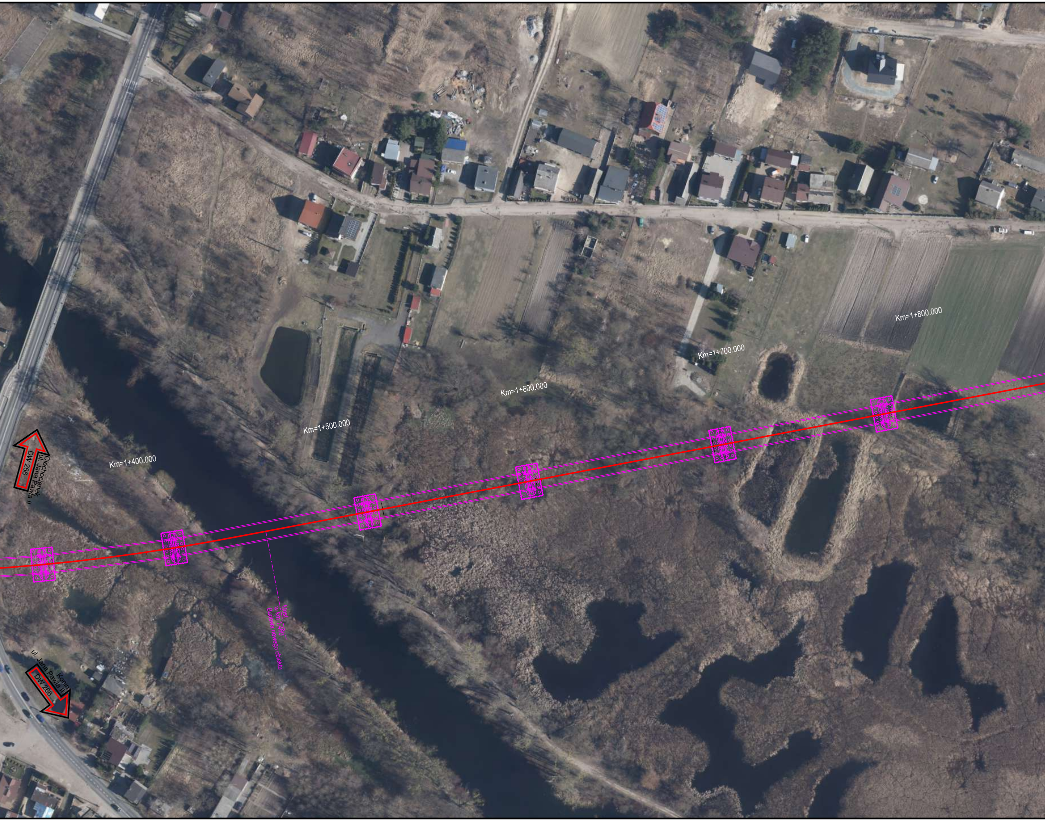
Km=1+800.000
Km=1+700.000
Km=1+600.000
Km=1+500.000
Km=1+400.000
Ciechocinek
ul. Jana Pawła II
DW 266
Most
w km 1,460
Budowa nowego obiektu
Konin
ul. Jana Pawła II
DW 266

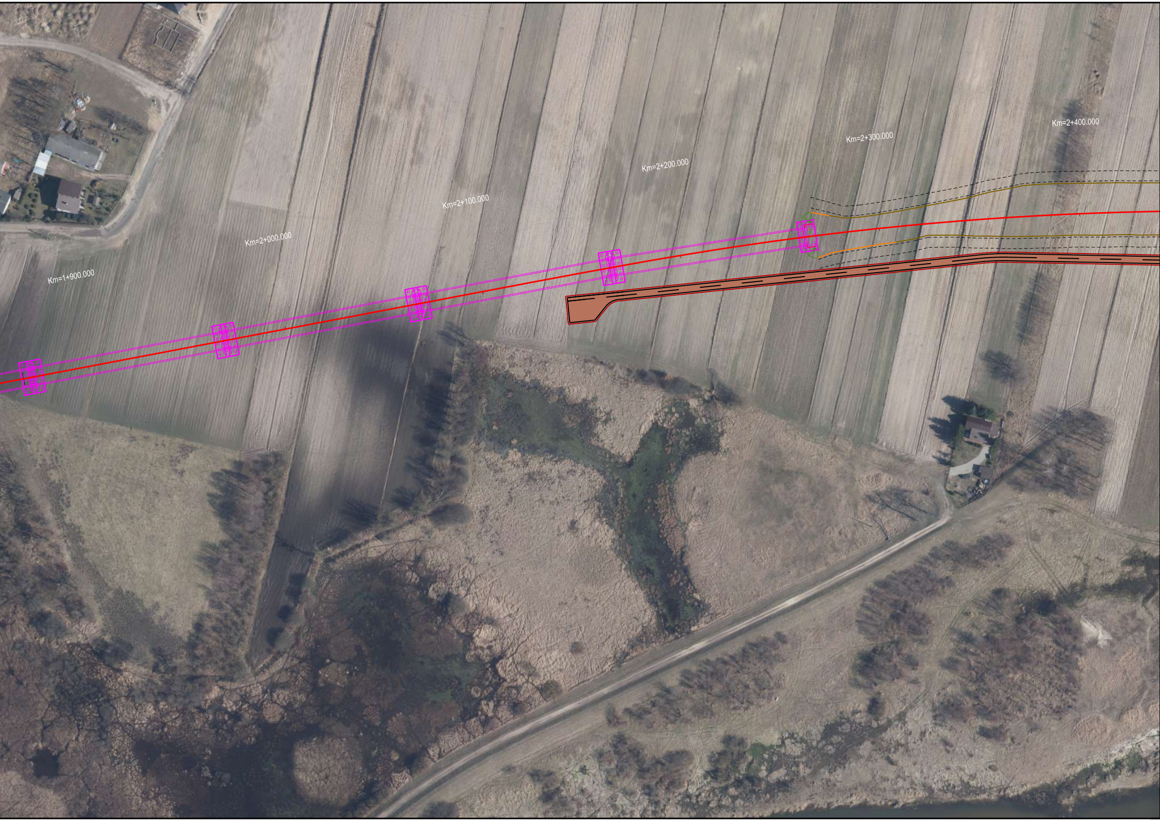
Km=1+900.000
Km=2+000.000
Km=2+100.000
Km=2+200.000
Km=2+300.000
Km=2+400.000

Legenda:

- — — strefa układania kabli lpn, ene, tele, srk, trakcja

UKŁAD TOROWY

- — proj. układ torowy
- — istn. tor przebudowany
- - - istn. tor regulowany
- RZ 60E1-760-1:14 rozjazd projektowany
- proj. kozioł samohamowny
- — proj. peron
- ✕ ✕ istn. tory do rozbiórki
- — przewidywany zakres robót ziemnych branży torowej (linia kolejowa w nasypie)
- — przewidywany zakres robót ziemnych branży torowej (linia kolejowa w wykopie)

UKŁAD DROGOWY

- — Proj. oś drogi
- — Proj. krawędź jezdni
- — Proj. krawężnik
- — Proj. krawężnik obniżony
- — Proj. obrzeże betonowe
- — Proj. krawędź pobocza
- Proj. balustrada
- ▬ Proj. nawierzchnia przejazdu z płyt małogabarytowych z asfaltowaniem do szyny
- ■ Proj. nawierzchnia przejścia z płyt CBP
- ■ Proj. nawierzchnia jezdni KR1 bitumiczna
- ■ Proj. nawierzchnia jezdni KR1 z kruszywa
- ■ Proj. nawierzchnia jezdni KR2 bitumiczna
- ■ Proj. nawierzchnia jezdni KR3 bitumiczna
- ■ Proj. nawierzchnia jezdni KR4 bitumiczna
- ■ Proj. nawierzchnia jezdni KR6 bitumiczna
- 🟨 Proj. nawierzchnia drogi dla pieszych
- 🟥 Proj. nawierzchnia drogi dla rowerów
- 🟪 Proj. nawierzchnia drogi dla pieszych i rowerów
- 🟩 Proj. zieleń

OBIEKTY INŻYNIERYJNE

- ☐ zarys konstrukcji
- przepust rurowy
- przebudowy hydrotechniczne
- przebudowy skarp

OBIEKTY KUBATUROWE

- ✕ Rozbiórki obiektów kubaturowych
- ▨ Budowa obiektów kubaturowych

Zamawiający:

PKP POLSKIE LINIE KOLEJOWE S.A.

PKP Polskie Linie Kolejowe S.A.
ul. Targowa 74
03 - 734 Warszawa

Wykonawca:

Multiconsult
POLSKA

Multiconsult Polska sp. z o.o.
ul. Bonifraterska 17
00-203 Warszawa

Nazwa projektu:

Opracowanie dokumentacji projektowej wraz z pełnieniem nadzoru autorskiego w ramach projektu pn.: „Budowa nowej linii kolejowej Turek - Konin" realizowanego w ramach Programu Uzupełniania Lokalnej i Regionalnej Infrastruktury Kolejowej - Kolej+ do 2029 roku.

Nazwa opracowania:

KONCEPCJA PROGRAMOWO-PRZESTRZENNA

Branża:	*Tytuł rysunku:*			
Opracowanie wielobranżowe	Plan zagospodarowania terenu			
Nr umowy:	*Data opracowania:*	*Rewizja:*	*Skala:*	*Nr rysunku:*
90/107/0038/23/Z/I	02.2024	2	1:1000	**5107-KPP-PZT-Rys.2**