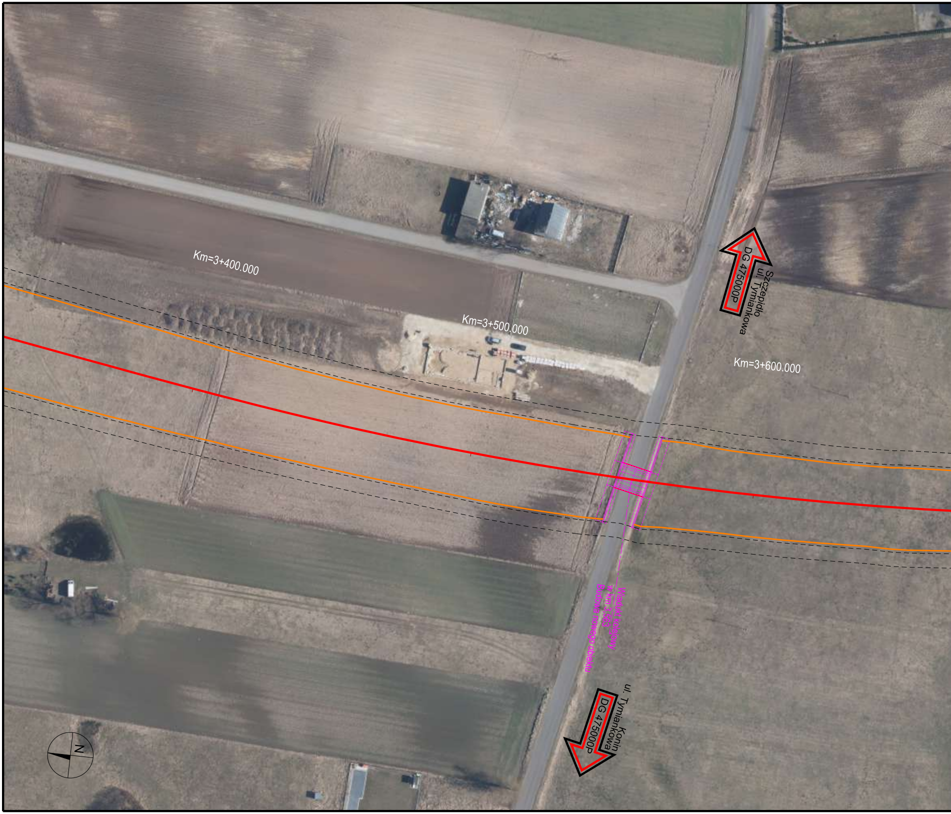
Km=3+400.000
Km=3+500.000
Km=3+600.000
Szczepidło
ul. Tymiankowa
DG 4750000P
Wiadukt kolejowy
w km 3,563
Budowa nowego obiektu
Konin
ul. Tymiankowa
DG 4750000P
N

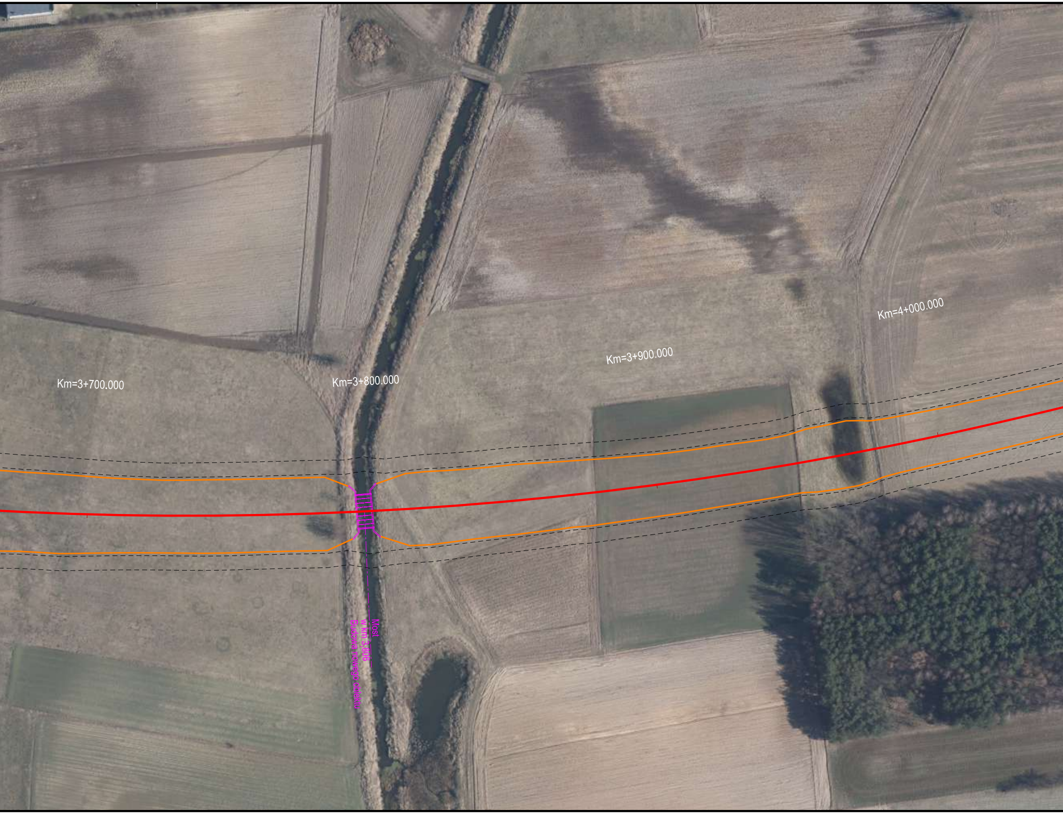
Km=3+700.000
Km=3+800.000
Km=3+900.000
Km=4+000.000
Most
w km 3,806
Budowa nowego obiektu

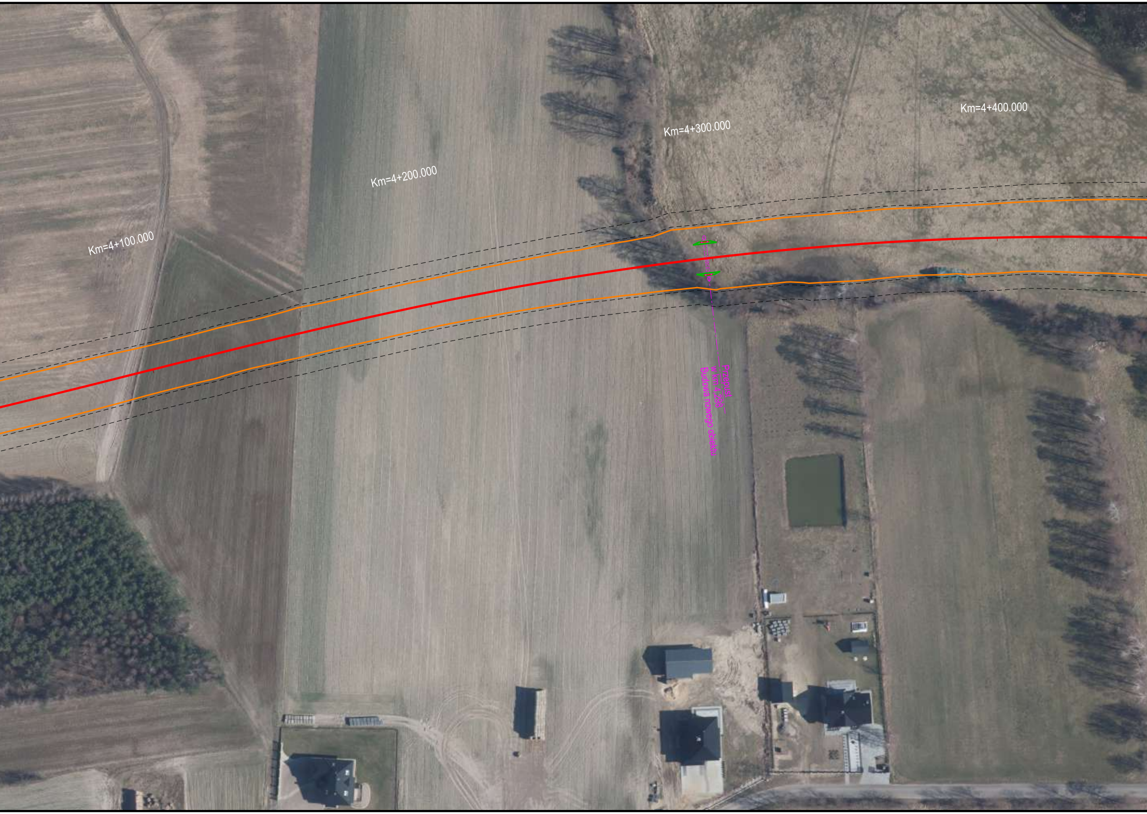
Km=4+100.000
Km=4+200.000
Km=4+300.000
Km=4+400.000
Przepust
w km 4,298
Budowa nowego obiektu

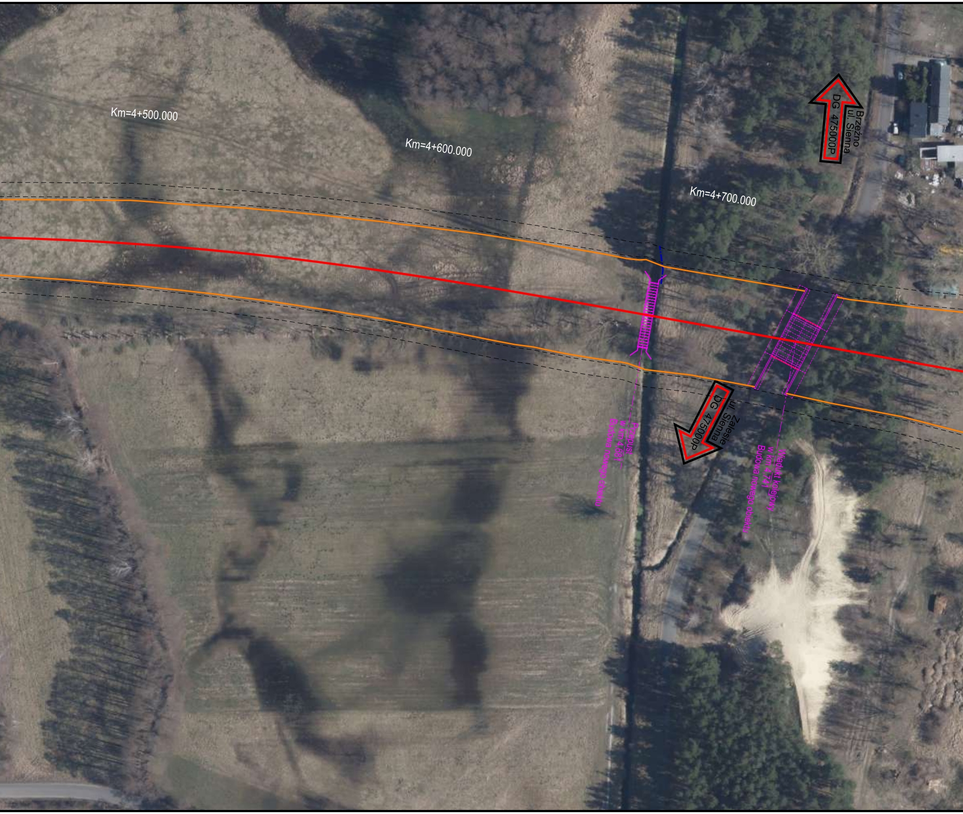
Km=4+500.000
Km=4+600.000
Km=4+700.000
Brzeźno
ul. Sienna
DG 475000P
ul. Zalesie
ul. Sienna
DG 475000P
Przepust
w km 4,681
Budowa nowego obiektu
Wiadukt kolejowy
w km 4,741
Budowa nowego obiektu

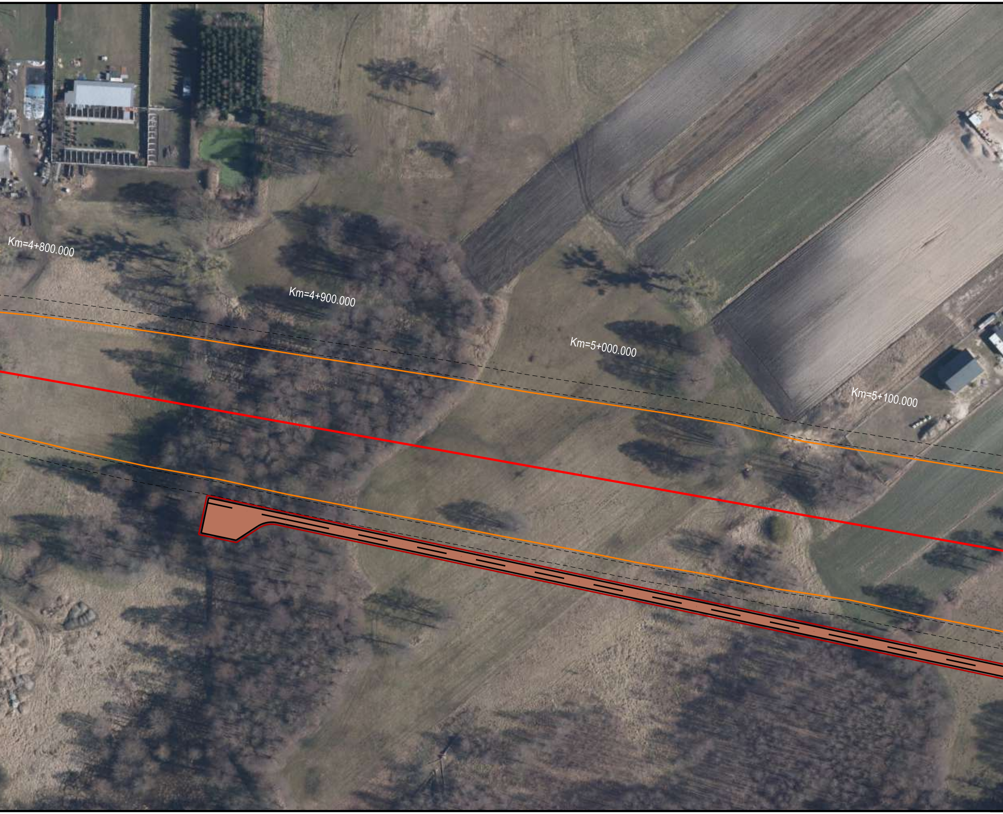
Km=4+800.000
Km=4+900.000
Km=5+000.000
Km=5+100.000

Legenda:

═ ═ strefa układania kabli lpn, ene, tele, srk, trakcja

UKŁAD TOROWY

━	proj. układ torowy
━	istn. tor przebudowany
╍	istn. tor regulowany
RZ 60E1-760-1:14	rozjazd projektowany
━E━	proj. kozioł samohamowny
━	proj. peron
✕ ✕	istn. tory do rozbiórki
━	przewidywany zakres robót ziemnych branży torowej (linia kolejowa w nasypie)
━	przewidywany zakres robót ziemnych branży torowej (linia kolejowa w wykopie)

UKŁAD DROGOWY

━	Proj. oś drogi
━	Proj. krawędź jezdni
━	Proj. krawężnik
━	Proj. krawężnik obniżony
━	Proj. obrzeże betonowe
━	Proj. krawędź pobocza
◆━◆━◆	Proj. balustrada
━	Proj. nawierzchnia przejazdu z płyt małogabarytowych z asfaltowaniem do szyny
🟦	Proj. nawierzchnia przejścia z płyt CBP
⬜	Proj. nawierzchnia jezdni KR1 bitumiczna
🟫	Proj. nawierzchnia jezdni KR1 z kruszywa
⬛	Proj. nawierzchnia jezdni KR2 bitumiczna
🟦	Proj. nawierzchnia jezdni KR3 bitumiczna
🟥	Proj. nawierzchnia jezdni KR4 bitumiczna
🟦	Proj. nawierzchnia jezdni KR6 bitumiczna
🟨	Proj. nawierzchnia drogi dla pieszych
🟥	Proj. nawierzchnia drogi dla rowerów
🟪	Proj. nawierzchnia drogi dla pieszych i rowerów
🟩	Proj. zieleń

OBIEKTY INŻYNIERYJNE

▭	zarys konstrukcji
⊂═⊃	przepust rurowy
⊞	przebudowy hydrotechniczne
⊞	przebudowy skarp

OBIEKTY KUBATUROWE

✕	Rozbiórki obiektów kubaturowych
▨	Budowa obiektów kubaturowych

Zamawiający: PLK **PKP POLSKIE LINIE KOLEJOWE S.A.**	*PKP Polskie Linie Kolejowe S.A.* *ul. Targowa 74* *03 - 734 Warszawa*
Wykonawca: **Multiconsult** **POLSKA**	*Multiconsult Polska sp. z o.o.* *ul. Bonifraterska 17* *00-203 Warszawa*

Nazwa projektu:

Opracowanie dokumentacji projektowej wraz z pełnieniem nadzoru autorskiego w ramach projektu pn.: „Budowa nowej linii kolejowej Turek - Konin" realizowanego w ramach Programu Uzupełniania Lokalnej i Regionalnej Infrastruktury Kolejowej - Kolej+ do 2029 roku.

Nazwa opracowania:

KONCEPCJA PROGRAMOWO-PRZESTRZENNA

Branża:	*Tytuł rysunku:*			
Opracowanie wielobranżowe	Plan zagospodarowania terenu			
Nr umowy:	*Data opracowania:*	*Rewizja:*	*Skala:*	*Nr rysunku:*
90/107/0038/23/Z/I	02.2024	2	1:1000	**5107-KPP-PZT-Rys.4**