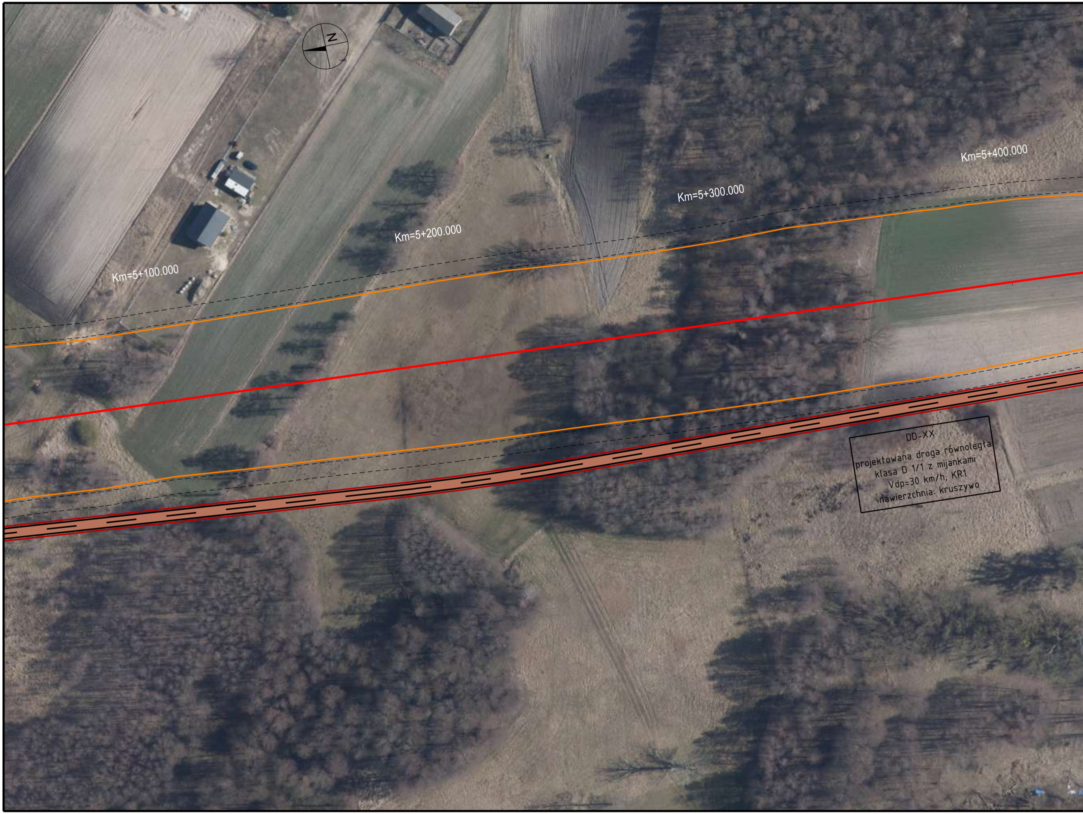
N
Km=5+100.000
Km=5+200.000
Km=5+300.000
Km=5+400.000
DD-XX
projektowana droga równoległa
klasa D 1/1 z mijankami
Vdp=30 km/h, KR1
nawierzchnia: kruszywo

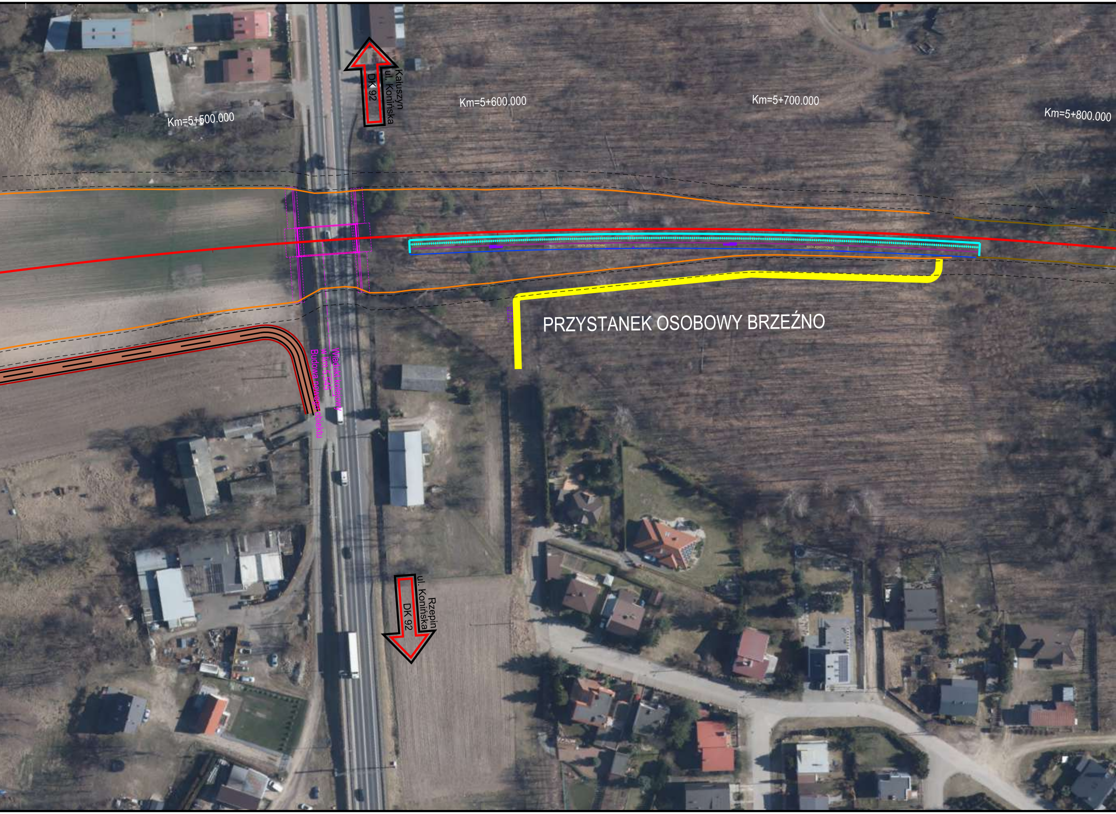

Km=5+500.000
Km=5+600.000
Km=5+700.000
Km=5+800.000
Kałuszyn
ul. Konińska
DK 92
WIATA JEDNOSTRONNA
WIATA JEDNOSTRONNA
PRZYSTANEK OSOBOWY BRZEŹNO
Wiadukt kolejowy
w km 5,545
Budowa nowego obiektu
Rzepin
ul. Konińska
DK 92

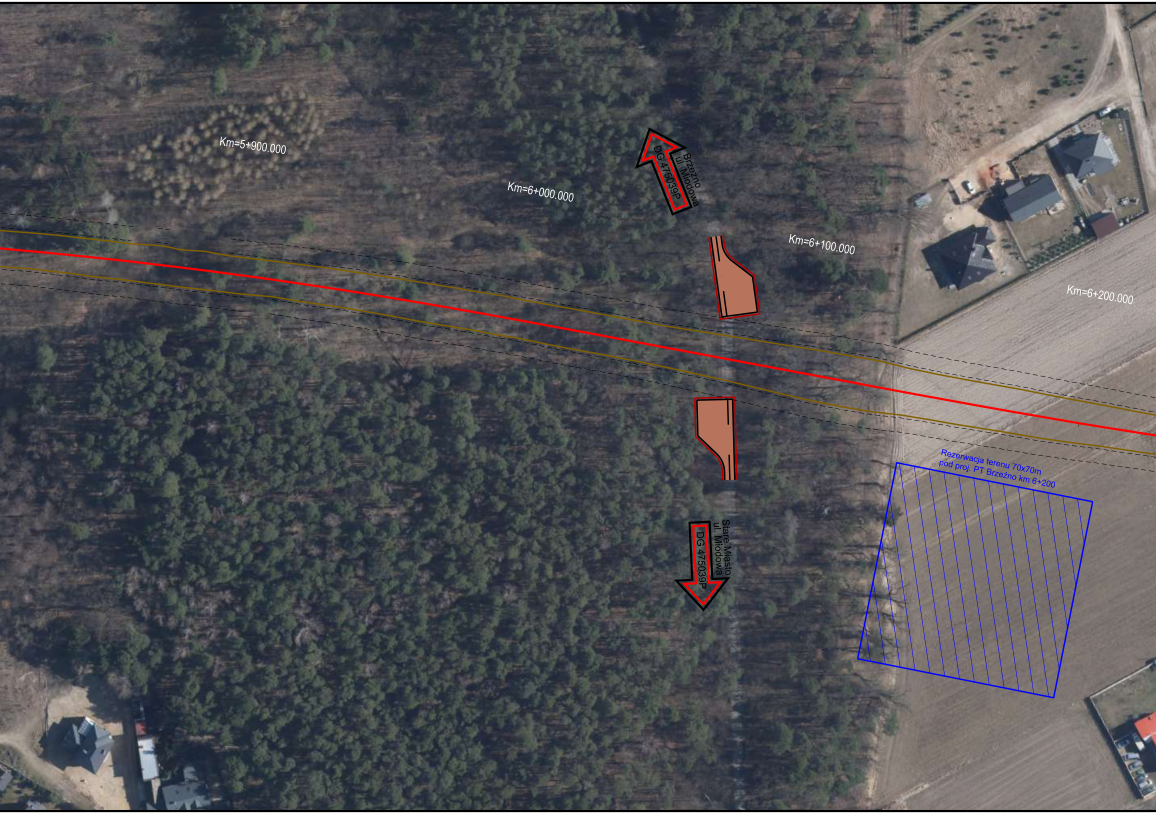
Km=5+900.000
Km=6+000.000
Brzeźno
ul. Miodowa
DG 475039P
Km=6+100.000
Km=6+200.000
Rezerwacja terenu 70x70m
pod proj. PT Brzeźno km 6+200
Stare Miasto
ul. Miodowa
DG 475039P

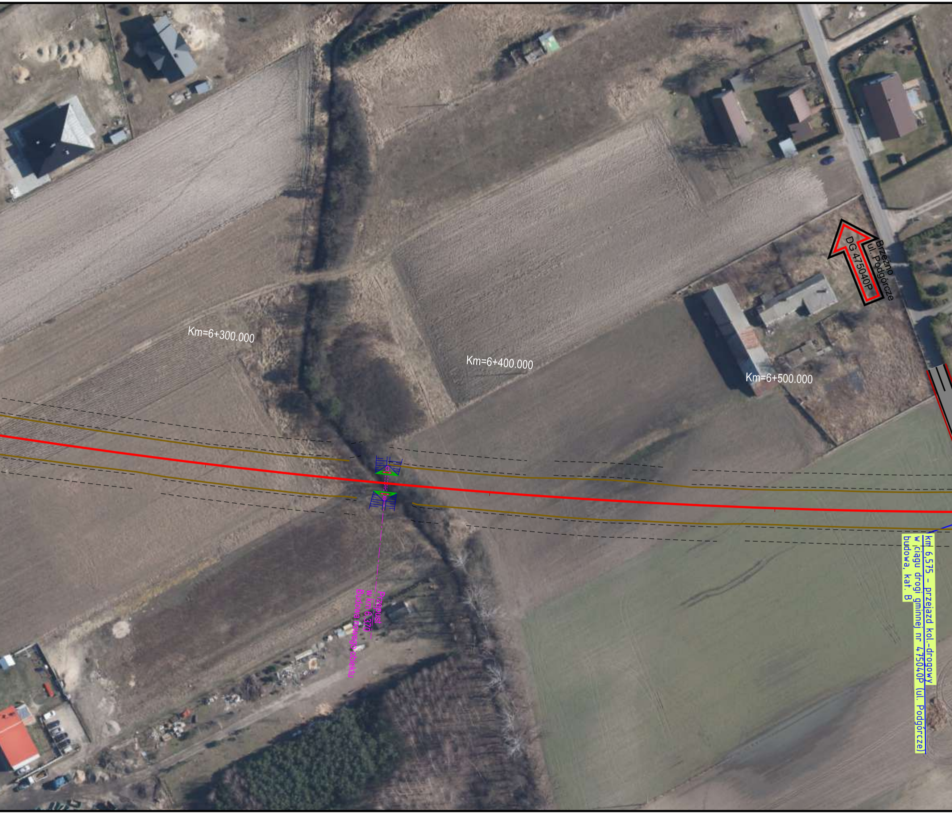
Km=6+300.000
Km=6+400.000
Km=6+500.000
Brzeźno
ul. Podgórcze
DG 475040P
Przepust
w km 6,370
Budowa nowego obiektu
km 6,575 - przejazd kol.-drogowy
w ciągu drogi gminnej nr 475040P (ul. Podgórcze)
budowa, kat. B

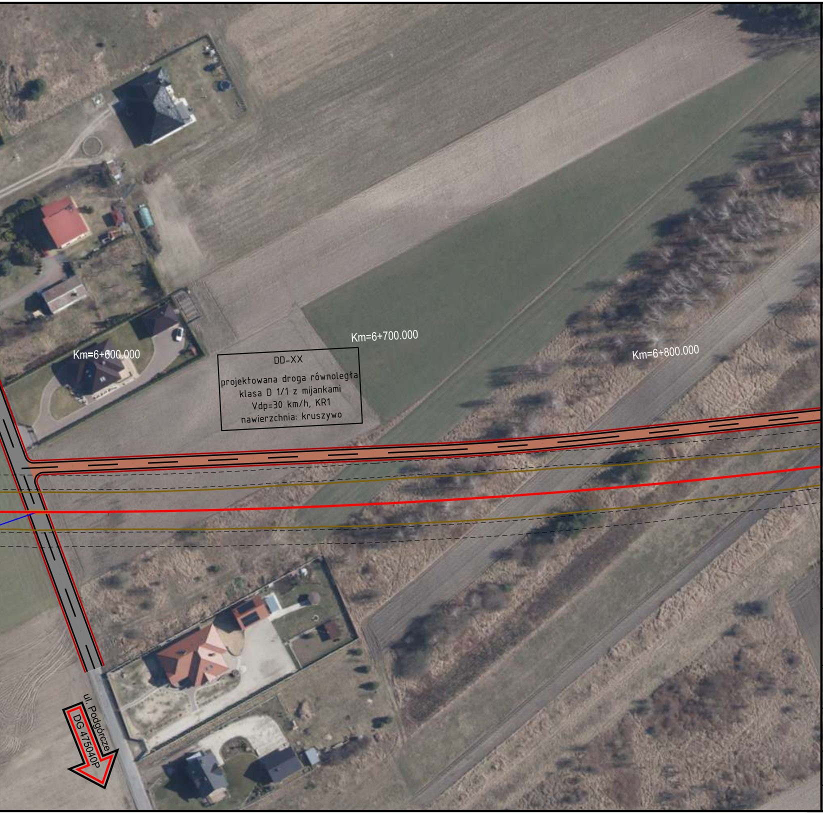
Km=6+600.000
Km=6+700.000
Km=6+800.000
DD-XX
projektowana droga równoległa
klasa D 1/1 z mijankami
Vdp=30 km/h, KR1
nawierzchnia: kruszywo
ul. Podgórcze
DG 475040P

Legenda:

— — strefa układania kabli lpn, ene, tele, srk, trakcja

UKŁAD TOROWY

- proj. układ torowy
- istn. tor przebudowany
- istn. tor regulowany
- RZ 60E1-760-1:14 rozjazd projektowany
- proj. kozioł samohamowny
- proj. peron
- ✕ ✕ istn. tory do rozbiórki
- przewidywany zakres robót ziemnych branży torowej (linia kolejowa w nasypie)
- przewidywany zakres robót ziemnych branży torowej (linia kolejowa w wykopie)

UKŁAD DROGOWY

- Proj. oś drogi
- Proj. krawędź jezdni
- Proj. krawężnik
- Proj. krawężnik obniżony
- Proj. obrzeże betonowe
- Proj. krawędź pobocza
- Proj. balustrada
- Proj. nawierzchnia przejazdu z płyt małogabarytowych z asfaltowaniem do szyny
- Proj. nawierzchnia przejścia z płyt CBP
- ⬜ Proj. nawierzchnia jezdni KR1 bitumiczna
- 🟫 Proj. nawierzchnia jezdni KR1 z kruszywa
- ⬛ Proj. nawierzchnia jezdni KR2 bitumiczna
- 🟦 Proj. nawierzchnia jezdni KR3 bitumiczna
- 🟥 Proj. nawierzchnia jezdni KR4 bitumiczna
- 🟦 Proj. nawierzchnia jezdni KR6 bitumiczna
- 🟨 Proj. nawierzchnia drogi dla pieszych
- 🟥 Proj. nawierzchnia drogi dla rowerów
- 🟪 Proj. nawierzchnia drogi dla pieszych i rowerów
- 🟩 Proj. zieleń

OBIEKTY INŻYNIERYJNE

- zarys konstrukcji
- przepust rurowy
- przebudowy hydrotechniczne
- przebudowy skarp

OBIEKTY KUBATUROWE

- ✕ Rozbiórki obiektów kubaturowych
- ▨ Budowa obiektów kubaturowych

Zamawiający:

PKP POLSKIE LINIE KOLEJOWE S.A.

PKP Polskie Linie Kolejowe S.A.
ul. Targowa 74
03 - 734 Warszawa

Wykonawca:

Multiconsult POLSKA

Multiconsult Polska sp. z o.o.
ul. Bonifraterska 17
00-203 Warszawa

Nazwa projektu:

Opracowanie dokumentacji projektowej wraz z pełnieniem nadzoru autorskiego w ramach projektu pn.: „Budowa nowej linii kolejowej Turek - Konin" realizowanego w ramach Programu Uzupełniania Lokalnej i Regionalnej Infrastruktury Kolejowej - Kolej+ do 2029 roku.

Nazwa opracowania:

KONCEPCJA PROGRAMOWO-PRZESTRZENNA

Branża:	*Tytuł rysunku:*			
Opracowanie wielobranżowe	Plan zagospodarowania terenu			
Nr umowy:	*Data opracowania:*	*Rewizja:*	*Skala:*	*Nr rysunku:*
90/107/0038/23/Z/I	02.2024	2	1:1000	**5107-KPP-PZT-Rys.5**