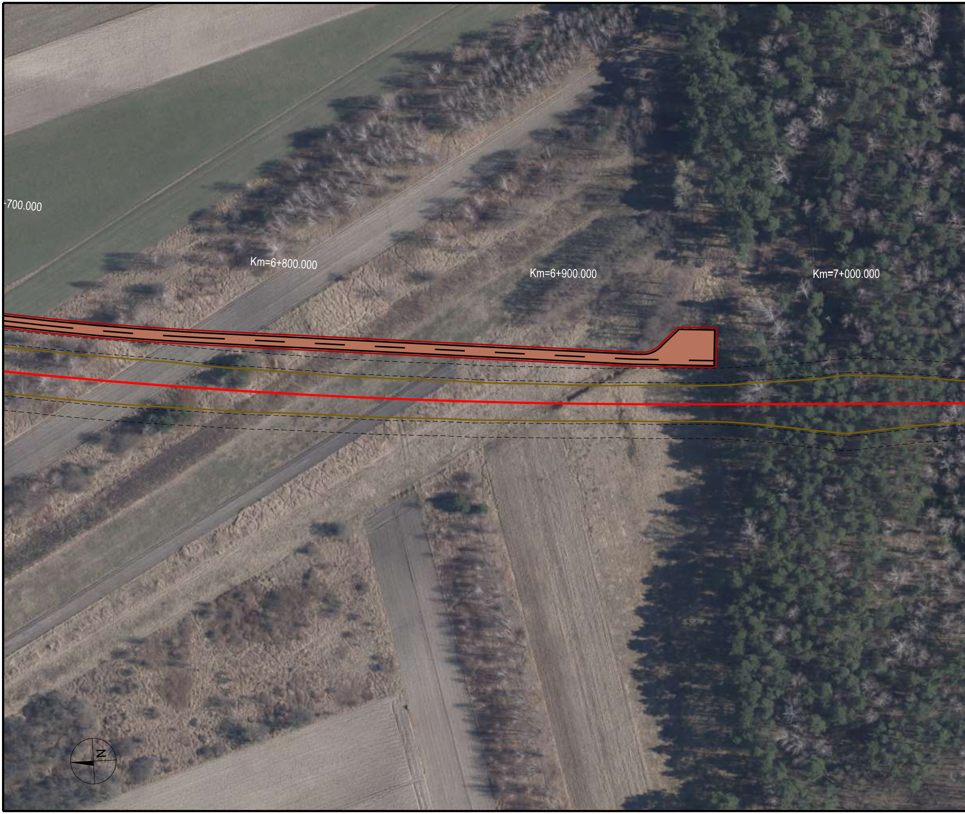
-700.000
Km=6+800.000
Km=6+900.000
Km=7+000.000
N

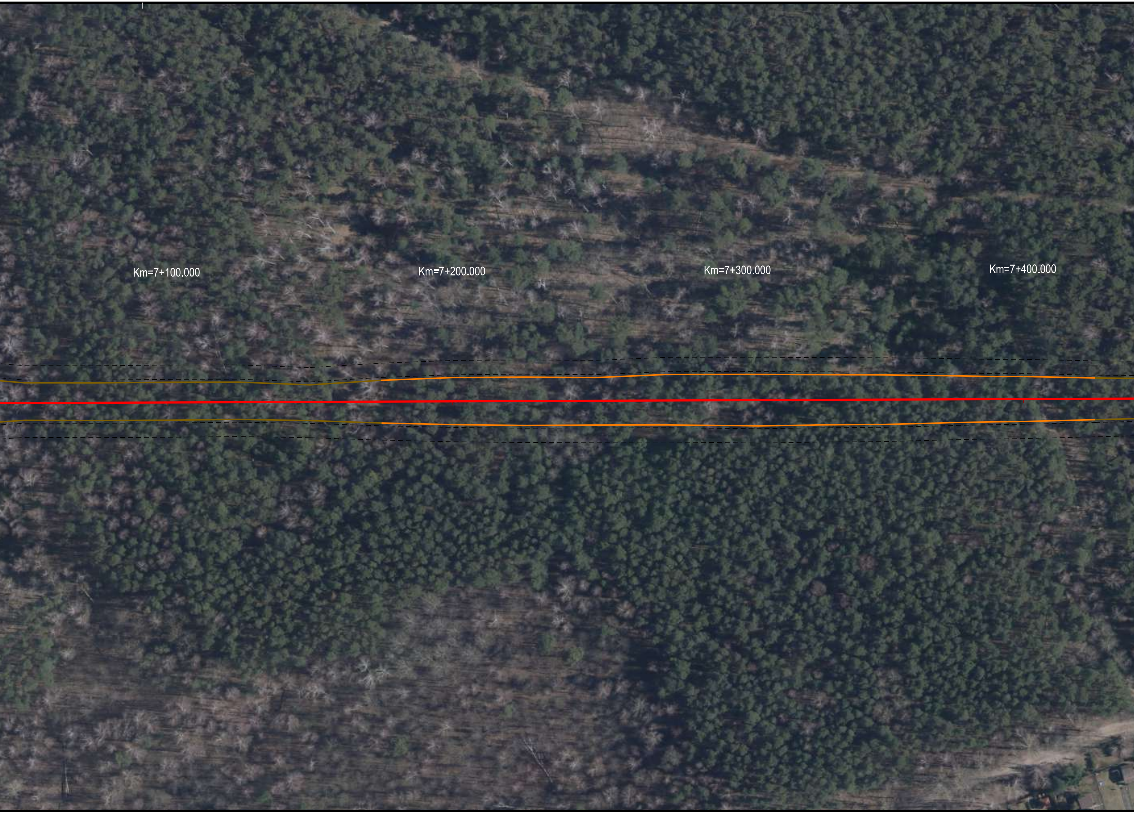
Km=7+100.000
Km=7+200.000
Km=7+300.000
Km=7+400.000

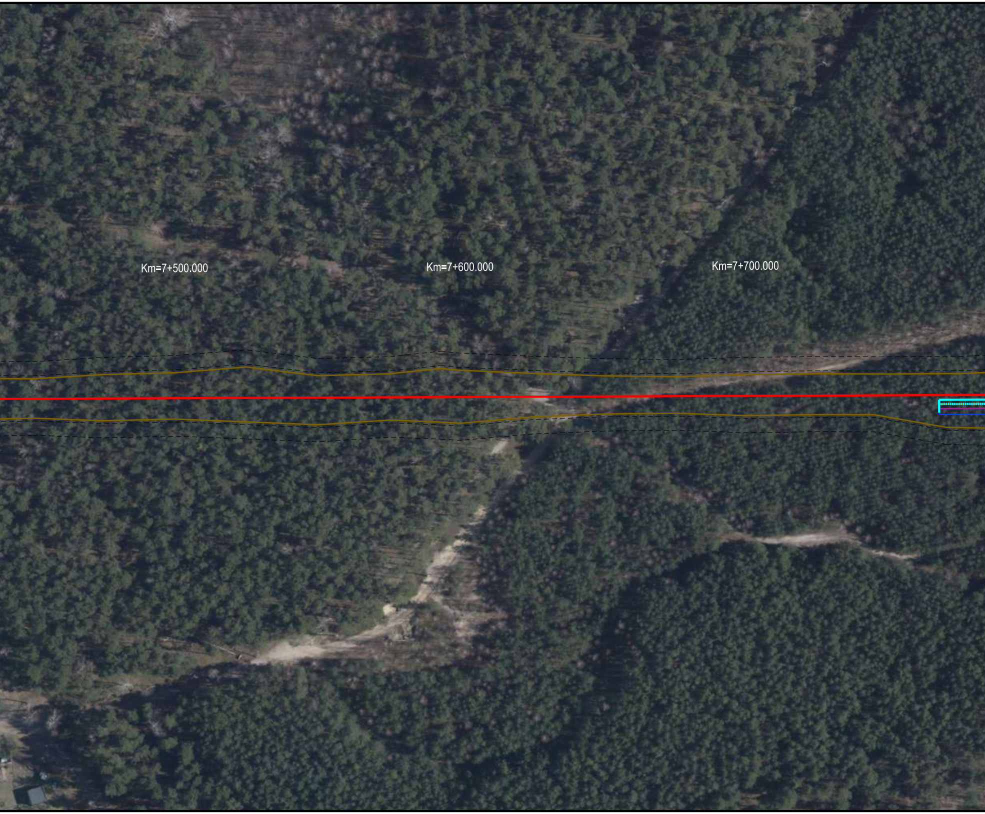
Km=7+500.000
Km=7+600.000
Km=7+700.000

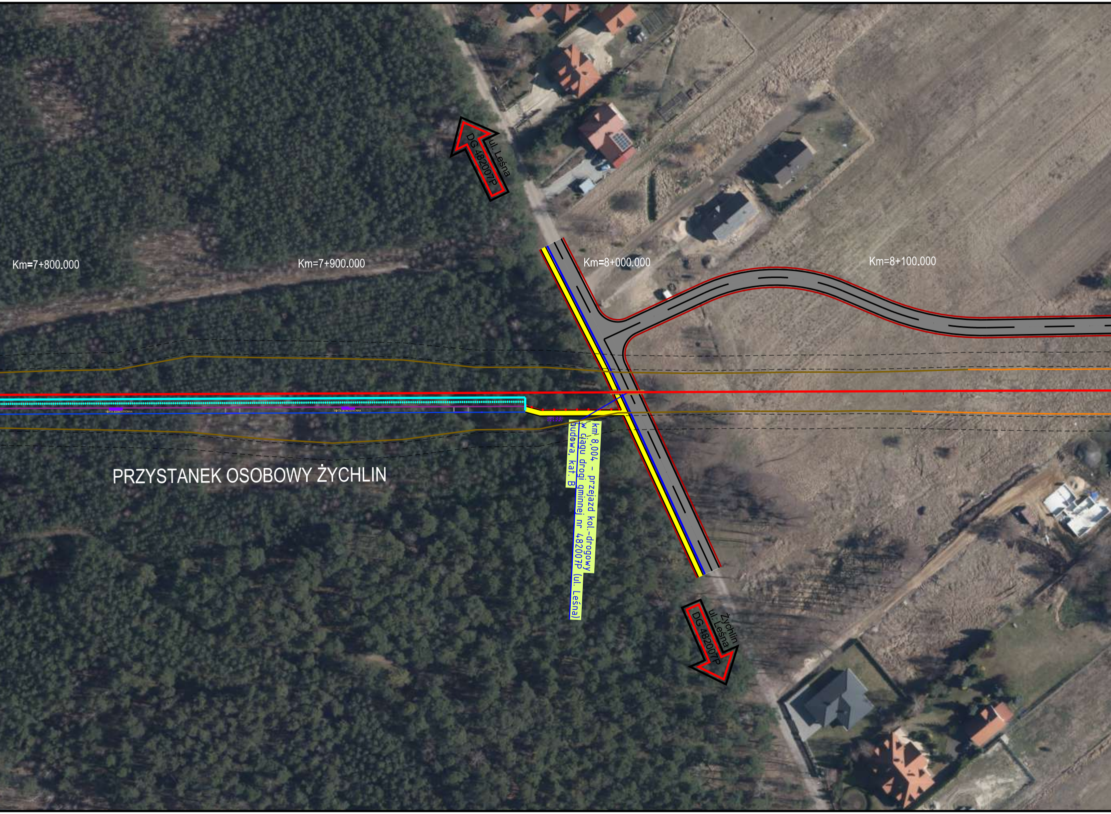
ul. Leśna
DG 482007P
Km=7+800.000
Km=7+900.000
Km=8+000.000
Km=8+100.000
PRZYSTANEK OSOBOWY ŻYCHLIN
km 8,004 - przejazd kol.-drogowy
w ciągu drogi gminnej nr 482007P (ul. Leśna)
budowa, kat. B
Żychlin
ul. Leśna
DG 482007P

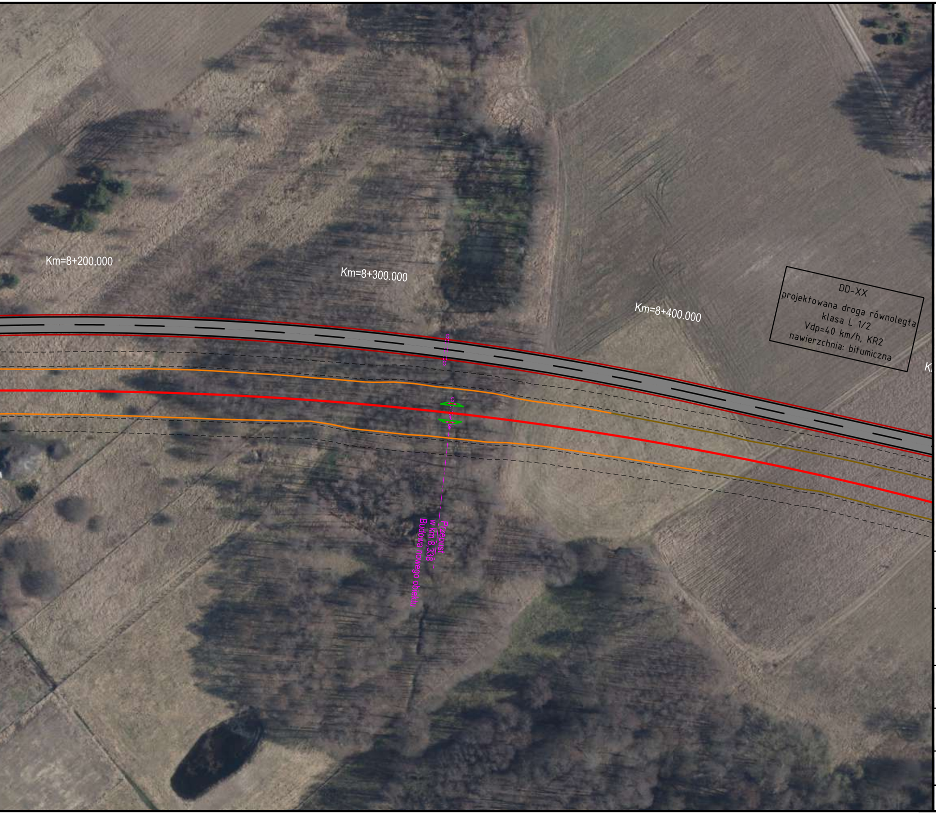
Km=8+200.000
Km=8+300.000
Km=8+400.000
DD-XX
projektowana droga równoległa
klasa L 1/2
Vdp=40 km/h, KR2
nawierzchnia: bitumiczna
Przepust
w km 8,338
Budowa nowego obiektu

Legenda:

- — — strefa układania kabli lpn, ene, tele, srk, trakcja

UKŁAD TOROWY

- — proj. układ torowy
- — istn. tor przebudowany
- - - istn. tor regulowany
- RZ 60E1-760-1:14 rozjazd projektowany
- proj. kozioł samohamowny
- — proj. peron
- × × istn. tory do rozbiórki
- — przewidywany zakres robót ziemnych branży torowej (linia kolejowa w nasypie)
- — przewidywany zakres robót ziemnych branży torowej (linia kolejowa w wykopie)

UKŁAD DROGOWY

- — Proj. oś drogi
- — Proj. krawędź jezdni
- — Proj. krawężnik
- — Proj. krawężnik obniżony
- — Proj. obrzeże betonowe
- — Proj. krawędź pobocza
- •–•–• Proj. balustrada
- ▬ Proj. nawierzchnia przejazdu z płyt małogabarytowych z asfaltowaniem do szyny
- ■ Proj. nawierzchnia przejścia z płyt CBP
- ■ Proj. nawierzchnia jezdni KR1 bitumiczna
- ■ Proj. nawierzchnia jezdni KR1 z kruszywa
- ■ Proj. nawierzchnia jezdni KR2 bitumiczna
- ■ Proj. nawierzchnia jezdni KR3 bitumiczna
- ■ Proj. nawierzchnia jezdni KR4 bitumiczna
- ■ Proj. nawierzchnia jezdni KR6 bitumiczna
- 🟨 Proj. nawierzchnia drogi dla pieszych
- 🟥 Proj. nawierzchnia drogi dla rowerów
- 🟪 Proj. nawierzchnia drogi dla pieszych i rowerów
- 🟩 Proj. zieleń

OBIEKTY INŻYNIERYJNE

- ▭ zarys konstrukcji
- przepust rurowy
- przebudowy hydrotechniczne
- przebudowy skarp

OBIEKTY KUBATUROWE

- ✕ Rozbiórki obiektów kubaturowych
- ▨ Budowa obiektów kubaturowych

Zamawiający:

PKP POLSKIE LINIE KOLEJOWE S.A.

PKP Polskie Linie Kolejowe S.A.
ul. Targowa 74
03 - 734 Warszawa

Wykonawca:

Multiconsult POLSKA

Multiconsult Polska sp. z o.o.
ul. Bonifraterska 17
00-203 Warszawa

Nazwa projektu:

Opracowanie dokumentacji projektowej wraz z pełnieniem nadzoru autorskiego w ramach projektu pn.: „Budowa nowej linii kolejowej Turek - Konin” realizowanego w ramach Programu Uzupełniania Lokalnej i Regionalnej Infrastruktury Kolejowej - Kolej+ do 2029 roku.

Nazwa opracowania:

KONCEPCJA PROGRAMOWO-PRZESTRZENNA

Branża:	*Tytuł rysunku:*			
Opracowanie wielobranżowe	Plan zagospodarowania terenu			
Nr umowy:	*Data opracowania:*	*Rewizja:*	*Skala:*	*Nr rysunku:*
90/107/0038/23/Z/I	02.2024	2	1:1000	**5107-KPP-PZT-Rys.6**