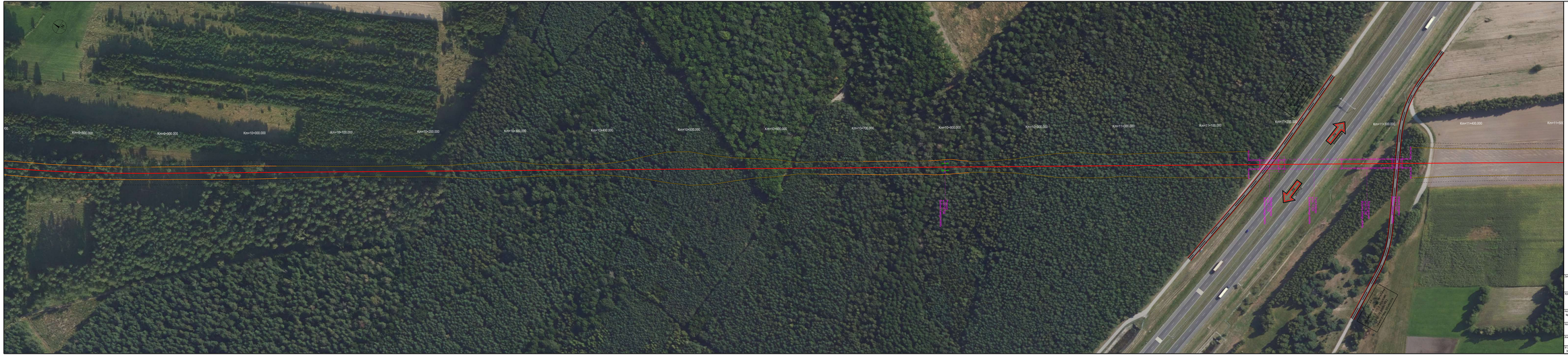

Zamawiający

PKP POLSKIE LINIE KOLEJOWE S.A.

PKP Polskie Linie Kolejowe S.A.
ul. Targowa 74
03 - 734 Warszawa

Wykonawca

Multiconsult POLSKA

Multiconsult Polska sp. z o.o.
ul. Bonifraterska 17
00-203 Warszawa

Nazwa projektu

Opracowanie dokumentacji projektowej wraz z pełnieniem nadzoru autorskiego w ramach projektu pn. „Budowa nowej linii kolejowej Turek - Kutno" realizowanego w ramach Programu Operacyjnego Lokalny i Regionalny Infrastruktury Kolejowej - Kolejo do 2029 roku.

Nazwa opracowania

KONCEPCJA PROGRAMOWO-PRZESTRZENNA

Nr opracowania elektronicznie

Opis opracowania

Plan zagospodarowania terenu

Nr umowy
AD/17/00126/ZG

Data opracowania
02.2024

Rewizja
0

Skala
1:1000

Nr rysunku
01/01-KPP-PZT-Ryc.5