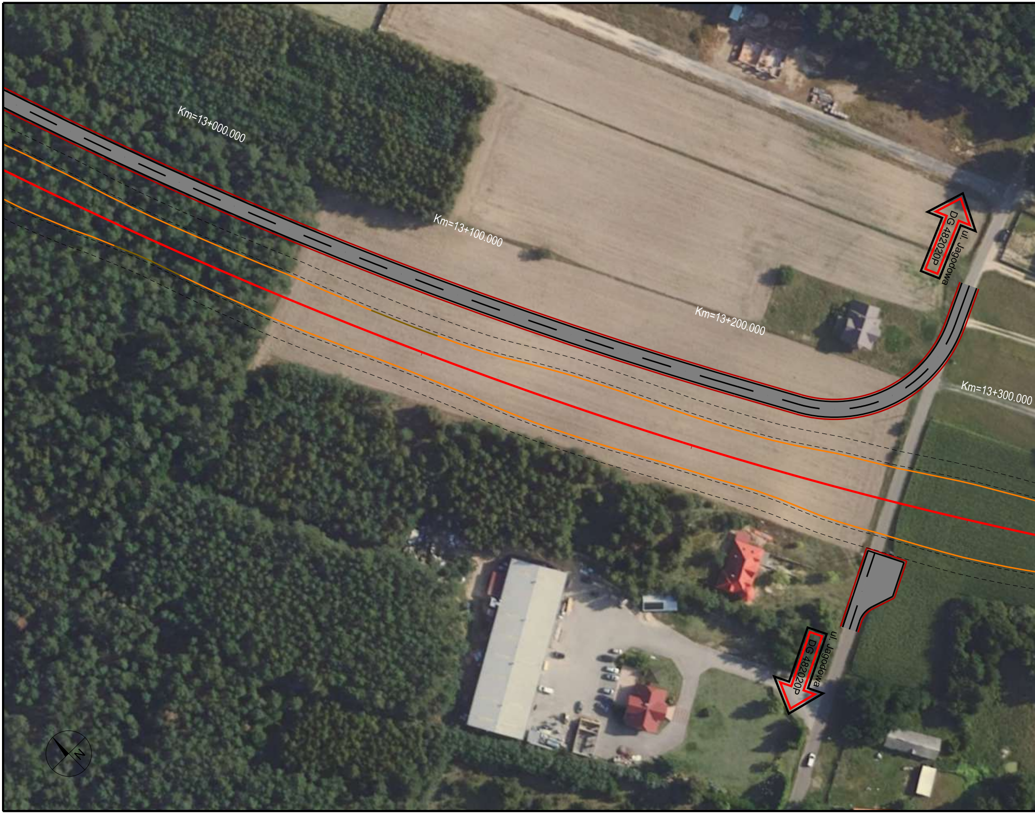
Km=13+000.000
Km=13+100.000
Km=13+200.000
Km=13+300.000
ul. Jagodowa
DG 482020P
ul. Jagodowa
DG 482020P
N

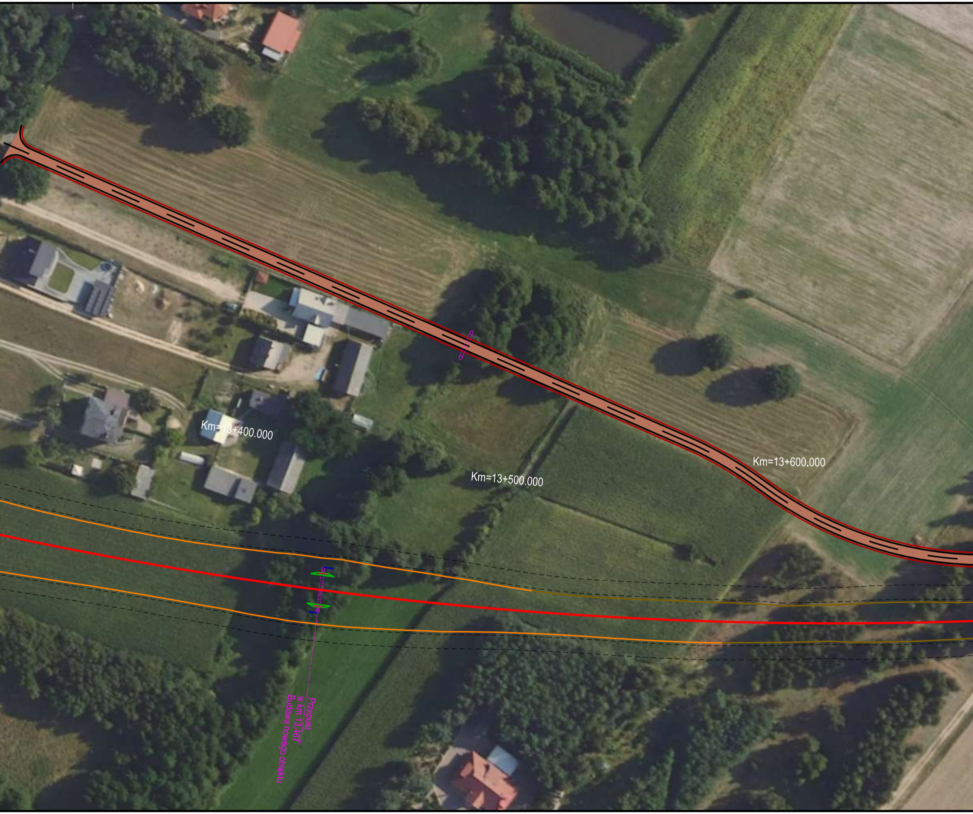
Km=13+400.000
Km=13+500.000
Km=13+600.000
Przepust
w km 13,467
Budowa nowego obiektu

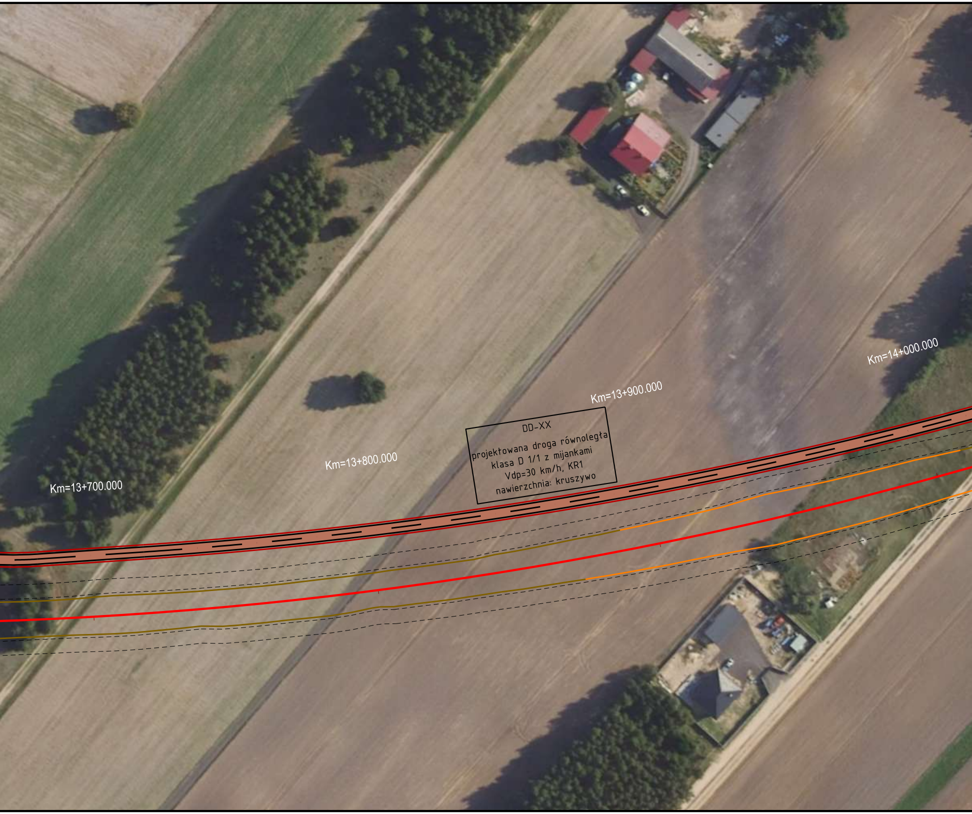
Km=13+700.000
Km=13+800.000
DD-XX
projektowana droga równoległa
klasa D 1/1 z mijankami
Vdp=30 km/h, KR1
nawierzchnia: kruszywo
Km=13+900.000
Km=14+000.000

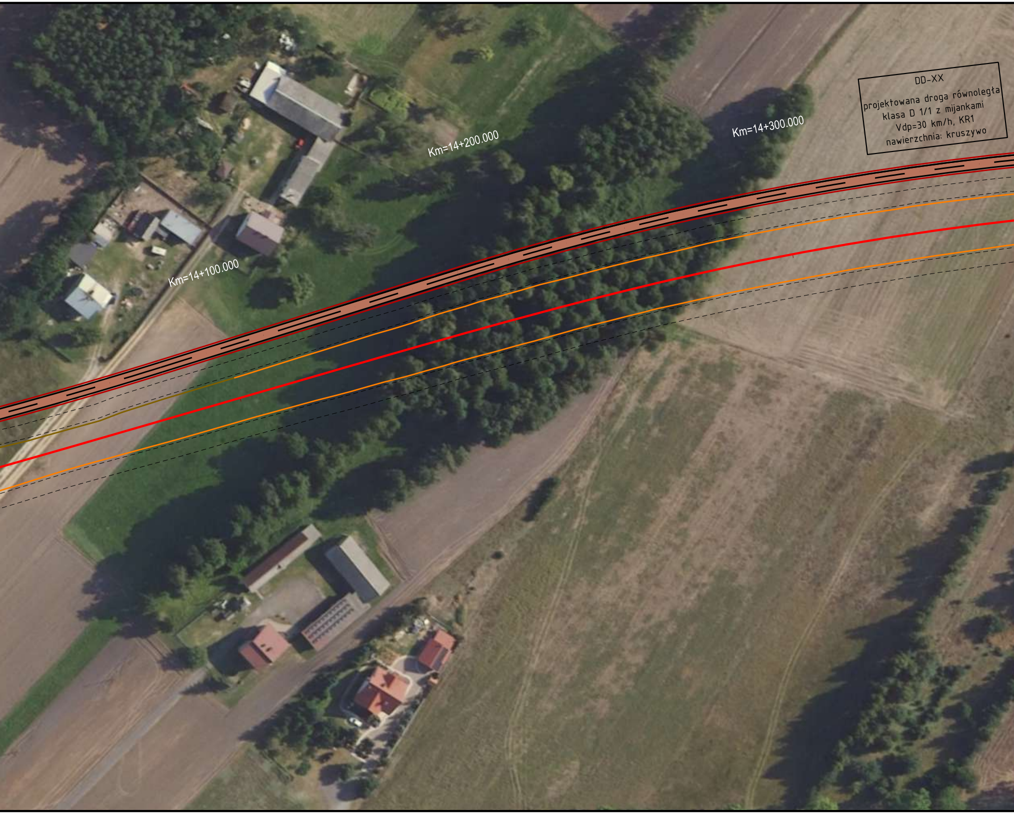
DD-XX
projektowana droga równoległa
klasa D 1/1 z mijankami
Vdp=30 km/h, KR1
nawierzchnia: kruszywo
Km=14+100.000
Km=14+200.000
Km=14+300.000

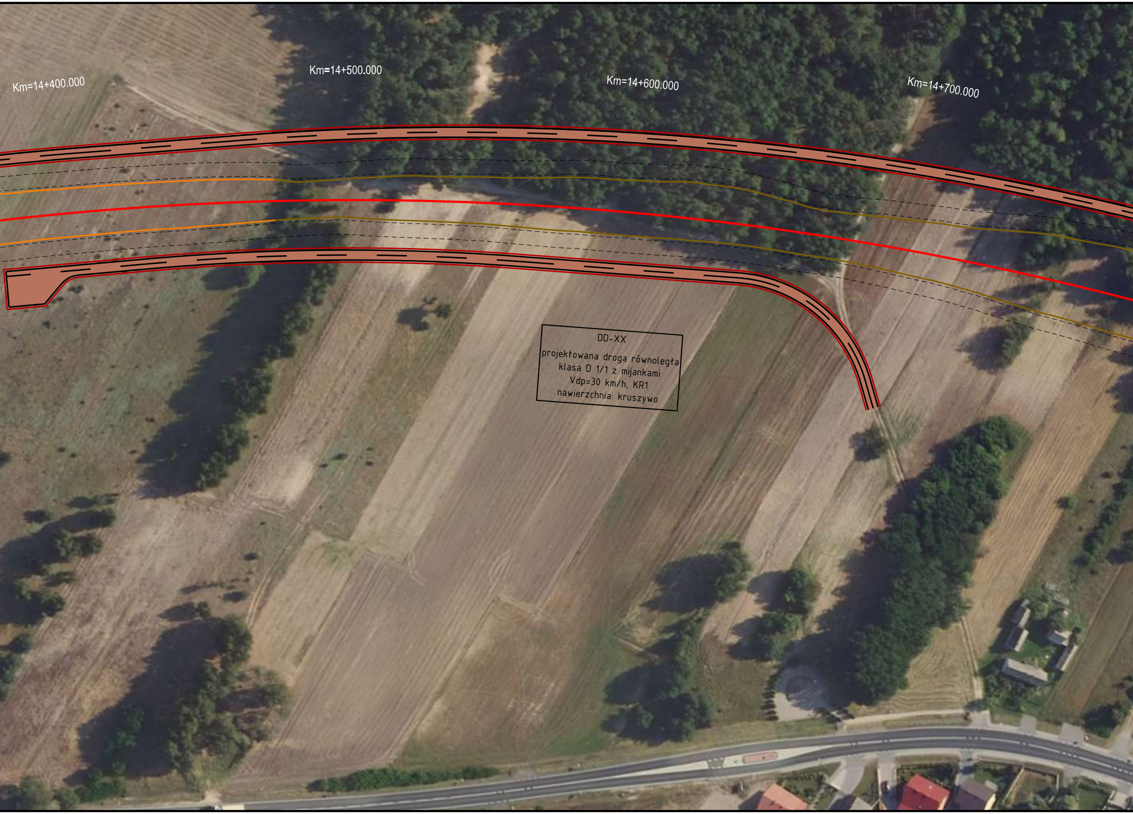
Km=14+400.000
Km=14+500.000
Km=14+600.000
Km=14+700.000
DD-XX
projektowana droga równoległa
klasa D 1/1 z mijankami
Vdp=30 km/h, KR1
nawierzchnia: kruszywo

Legenda:

strefa układania kabli lpn, ene, tele, srk, trakcja

UKŁAD TOROWY

proj. układ torowy

istn. tor przebudowany

istn. tor regulowany

RZ 60E1-760-1:14 rozjazd projektowany

proj. kozioł samohamowny

proj. peron

✕ ✕ istn. tory do rozbiórki

przewidywany zakres robót ziemnych branży torowej (linia kolejowa w nasypie)

przewidywany zakres robót ziemnych branży torowej (linia kolejowa w wykopie)

UKŁAD DROGOWY

Proj. oś drogi

Proj. krawędź jezdni

Proj. krawężnik

Proj. krawężnik obniżony

Proj. obrzeże betonowe

Proj. krawędź pobocza

Proj. balustrada

Proj. nawierzchnia przejazdu z płyt małogabarytowych z asfaltowaniem do szyny

Proj. nawierzchnia przejścia z płyt CBP

⬜	Proj. nawierzchnia jezdni KR1 bitumiczna
🟫	Proj. nawierzchnia jezdni KR1 z kruszywa
⬛	Proj. nawierzchnia jezdni KR2 bitumiczna
🟦	Proj. nawierzchnia jezdni KR3 bitumiczna
🟥	Proj. nawierzchnia jezdni KR4 bitumiczna
🟦	Proj. nawierzchnia jezdni KR6 bitumiczna
🟨	Proj. nawierzchnia drogi dla pieszych
🟥	Proj. nawierzchnia drogi dla rowerów
🟪	Proj. nawierzchnia drogi dla pieszych i rowerów
🟩	Proj. zieleń

OBIEKTY INŻYNIERYJNE

zarys konstrukcji

przepust rurowy

przebudowy hydrotechniczne

przebudowy skarp

OBIEKTY KUBATUROWE

✕ Rozbiórki obiektów kubaturowych

▨ Budowa obiektów kubaturowych

Zamawiający:

PKP POLSKIE LINIE KOLEJOWE S.A.

PKP Polskie Linie Kolejowe S.A.
ul. Targowa 74
03 - 734 Warszawa

Wykonawca:

Multiconsult POLSKA

Multiconsult Polska sp. z o.o.
ul. Bonifraterska 17
00-203 Warszawa

Nazwa projektu:

Opracowanie dokumentacji projektowej wraz z pełnieniem nadzoru autorskiego w ramach projektu pn.: „Budowa nowej linii kolejowej Turek - Konin” realizowanego w ramach Programu Uzupełniania Lokalnej i Regionalnej Infrastruktury Kolejowej - Kolej+ do 2029 roku.

Nazwa opracowania:

KONCEPCJA PROGRAMOWO-PRZESTRZENNA

Branża: Opracowanie wielobranżowe

Tytuł rysunku: Plan zagospodarowania terenu

Nr umowy: 90/107/0038/23/Z/I

Data opracowania: 02.2024

Rewizja: 2

Skala: 1:1000

Nr rysunku: **5107-KPP-PZT-Rys.10**