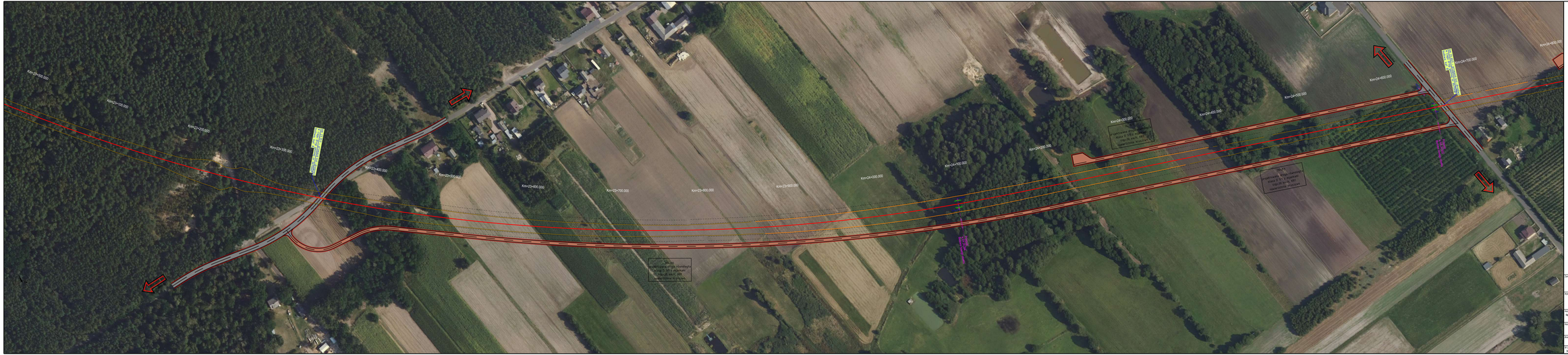

Legenda:

UKŁADY TORÓW

UKŁADY DROGOWE

OBIEKTY INŻYNIERYJNE

OBIEKTY KUBATURowe

Zamawiający	PKP Polskie Linie Kolejowe S.A. ul. Targowa 74 03 - 734 Warszawa
Wykonawca	Multiconsult Polska sp. z o.o. ul. Bonifraterska 17 00-203 Warszawa
Nazwa projektu	Opracowanie dokumentacji projektowej wraz z pełnieniem nadzoru autorskiego w ramach projektu pn. „Budowa nowej linii kolejowej Turek - Kutno" realizowanego w ramach Programu Operacyjnego Lokalny i Regionalny Infrastruktury Kolejowej - Kolpi do 2020 roku.	
Nazwa opracowania	KONCEPCJA PROGRAMOWO-PRZESTRZENNA	
Etap opracowania	Plan zagospodarowania terenu	
Nr umowy	Data opracowania	Arkusz	Skala	Nr rysunku
6017/2019/B/ZG/ZG	02.2020	0	1:1000	5101AKPP-KT-Rys.16