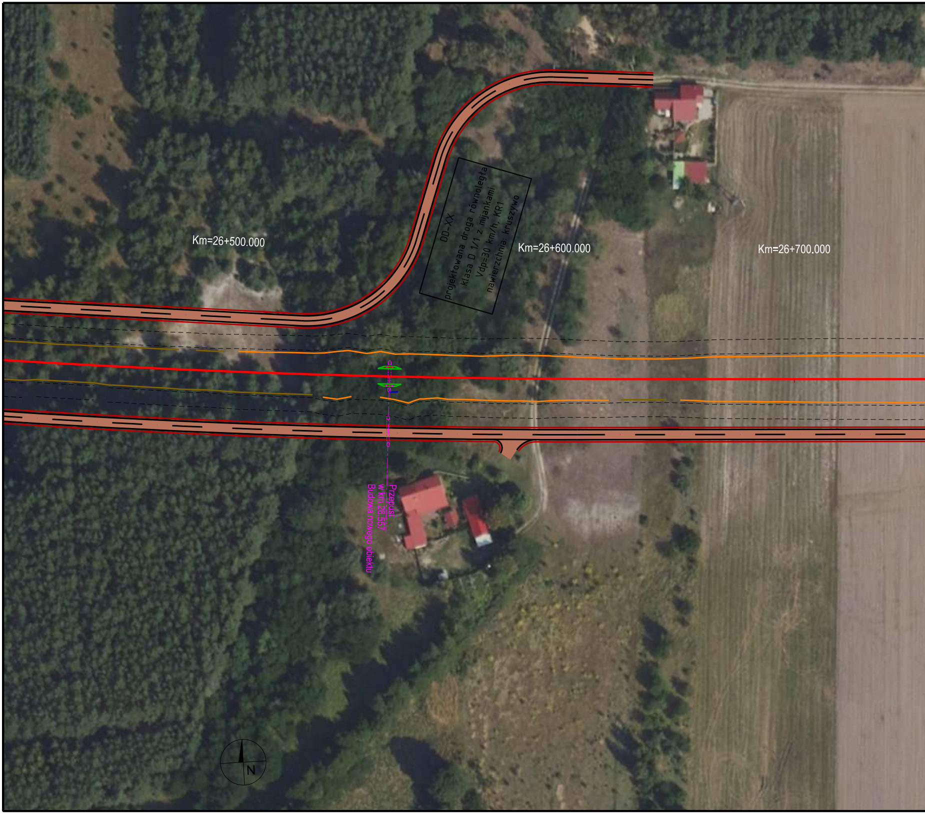
Km=26+500.000
DD-XX
projektowana droga równoległa
klasa D 1/1 z mijankami
Vdp=30 km/h, KR1
nawierzchnia: kruszywo
Km=26+600.000
Km=26+700.000
Przepust
w km 26,557
Budowa nowego obiektu
N

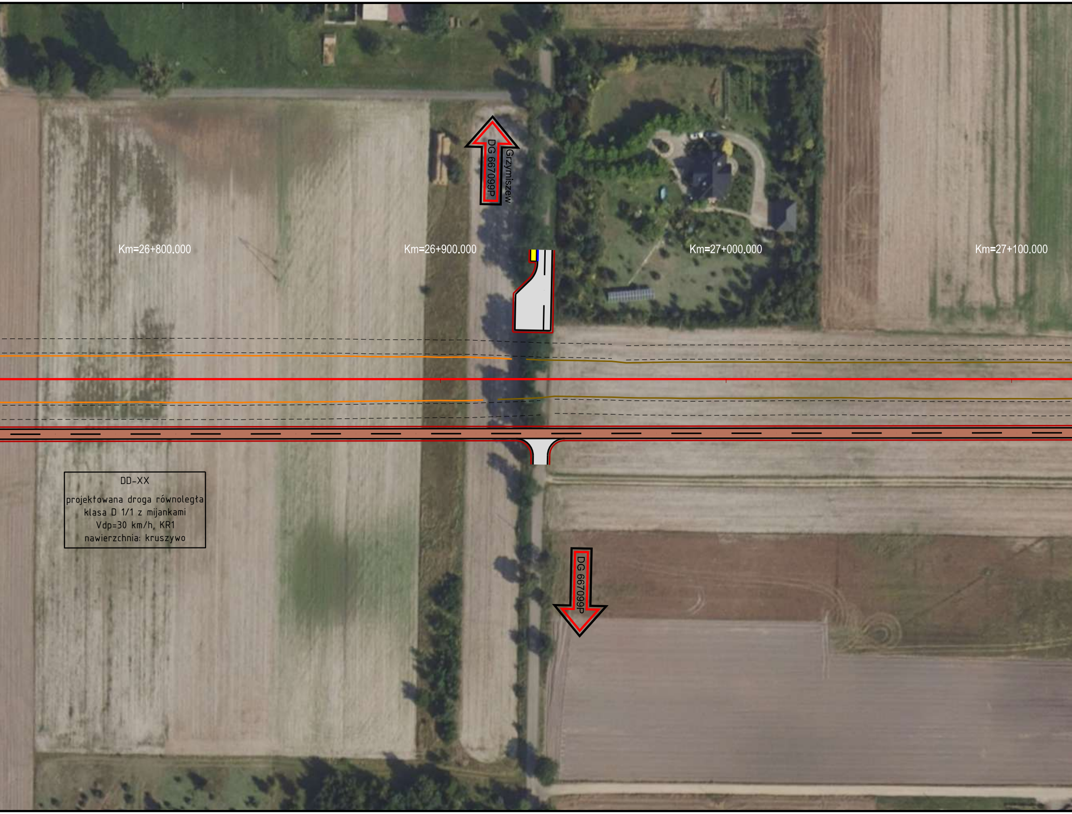
DG 667099P
Grzymiszew
Km=26+800.000
Km=26+900.000
Km=27+000.000
Km=27+100.000
DG 667099P

DD-XX

projektowana droga równoległa
klasa D 1/1 z mijankami
Vdp=30 km/h, KR1
nawierzchnia: kruszywo

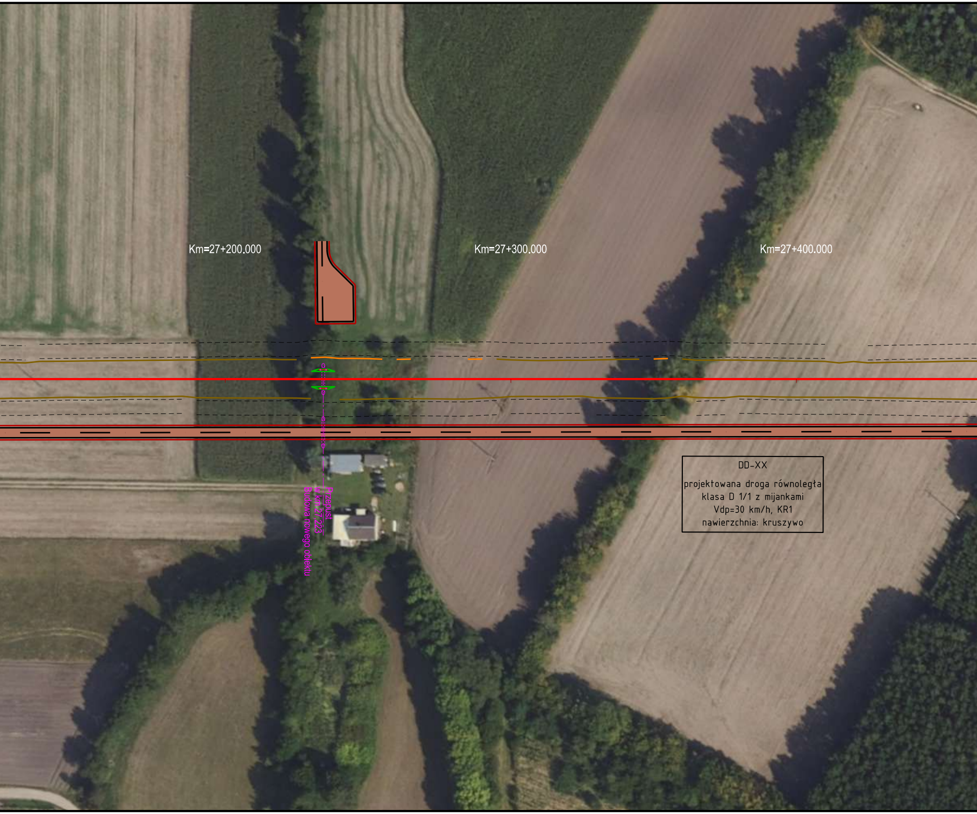
Km=27+200.000
Km=27+300.000
Km=27+400.000
Przepust
w km 27,223
Budowa nowego obiektu
DD-XX
projektowana droga równoległa
klasa D 1/1 z mijankami
Vdp=30 km/h, KR1
nawierzchnia: kruszywo

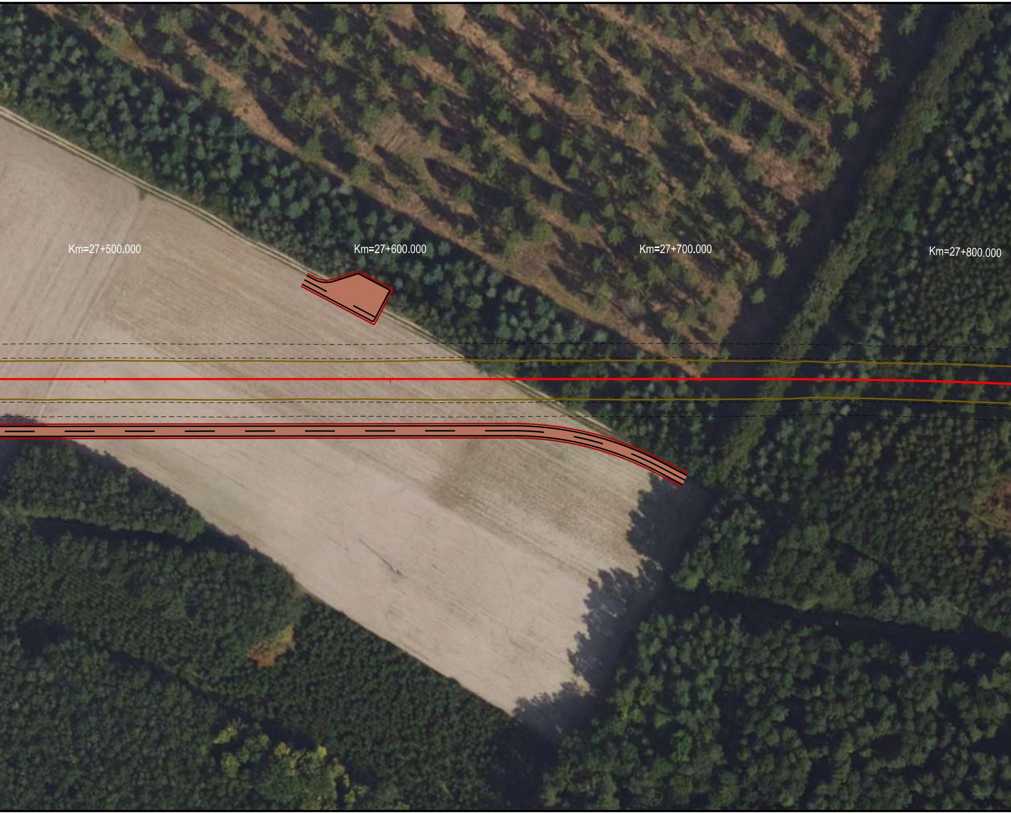
Km=27+500.000
Km=27+600.000
Km=27+700.000
Km=27+800.000

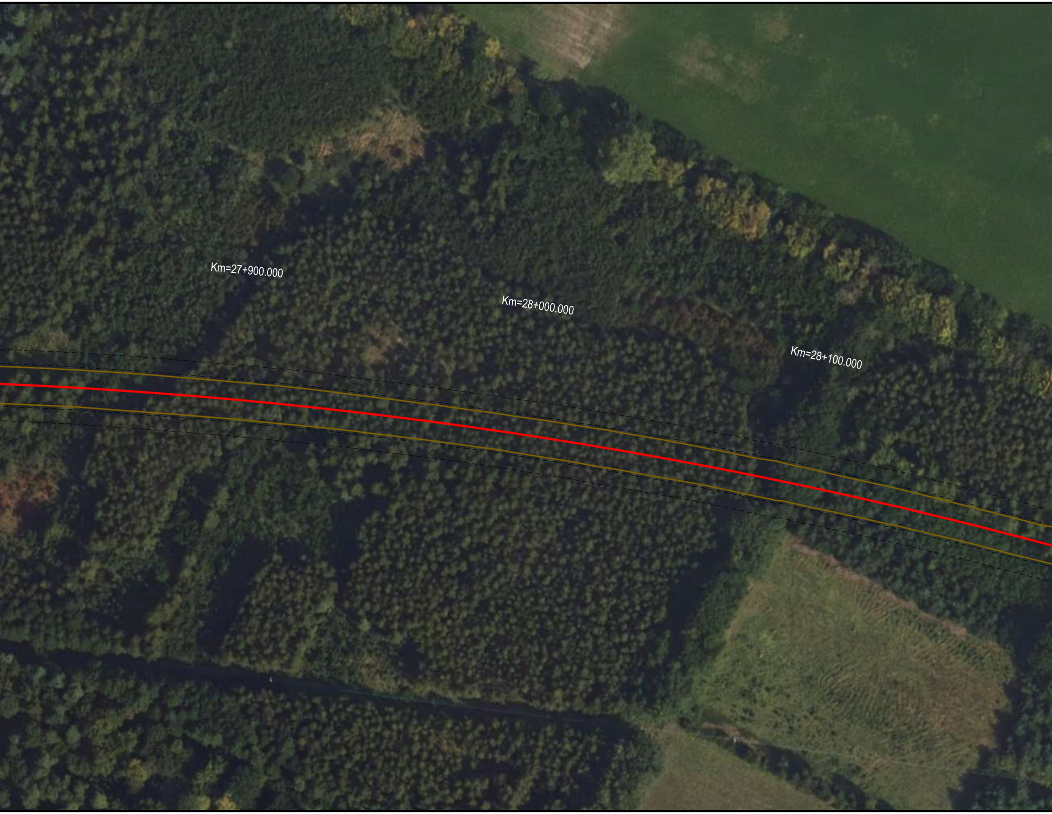
Km=27+900.000
Km=28+000.000
Km=28+100.000

Legenda:

strefa układania kabli lpn, ene, tele, srk, trakcja

UKŁAD TOROWY

proj. układ torowy
istn. tor przebudowany
istn. tor regulowany
RZ 60E1-760-1:14 rozjazd projektowany
proj. kozioł samohamowny
proj. peron

istn. tory do rozbiórki
przewidywany zakres robót ziemnych branży torowej (linia kolejowa w nasypie)
przewidywany zakres robót ziemnych branży torowej (linia kolejowa w wykopie)

UKŁAD DROGOWY

Proj. oś drogi
Proj. krawędź jezdni
Proj. krawężnik
Proj. krawężnik obniżony
Proj. obrzeże betonowe
Proj. krawędź pobocza
Proj. balustrada
Proj. nawierzchnia przejazdu z płyt małogabarytowych z asfaltowaniem do szyny
Proj. nawierzchnia przejścia z płyt CBP

⬜ Proj. nawierzchnia jezdni KR1 bitumiczna
🟫 Proj. nawierzchnia jezdni KR1 z kruszywa
⬛ Proj. nawierzchnia jezdni KR2 bitumiczna
🟦 Proj. nawierzchnia jezdni KR3 bitumiczna
🟥 Proj. nawierzchnia jezdni KR4 bitumiczna
🟦 Proj. nawierzchnia jezdni KR6 bitumiczna
🟨 Proj. nawierzchnia drogi dla pieszych
🟥 Proj. nawierzchnia drogi dla rowerów
🟪 Proj. nawierzchnia drogi dla pieszych i rowerów
🟩 Proj. zieleń

OBIEKTY INŻYNIERYJNE

zarys konstrukcji
przepust rurowy
przebudowy hydrotechniczne
przebudowy skarp

OBIEKTY KUBATUROWE

✕ Rozbiórki obiektów kubaturowych
▨ Budowa obiektów kubaturowych

Zamawiający:

PLK
PKP POLSKIE LINIE KOLEJOWE S.A.

PKP Polskie Linie Kolejowe S.A.
ul. Targowa 74
03 - 734 Warszawa

Wykonawca:

Multiconsult
POLSKA

Multiconsult Polska sp. z o.o.
ul. Bonifraterska 17
00-203 Warszawa

Nazwa projektu:

Opracowanie dokumentacji projektowej wraz z pełnieniem nadzoru autorskiego w ramach projektu pn.: „Budowa nowej linii kolejowej Turek - Konin” realizowanego w ramach Programu Uzupełniania Lokalnej i Regionalnej Infrastruktury Kolejowej - Kolej+ do 2029 roku.

Nazwa opracowania:

KONCEPCJA PROGRAMOWO-PRZESTRZENNA

Branża: Opracowanie wielobranżowe	*Tytuł rysunku:* Plan zagospodarowania terenu			
Nr umowy: 90/107/0038/23/Z/I	*Data opracowania:* 02.2024	*Rewizja:* 2	*Skala:* 1:1000	*Nr rysunku:* **5107-KPP-PZT-Rys.18**