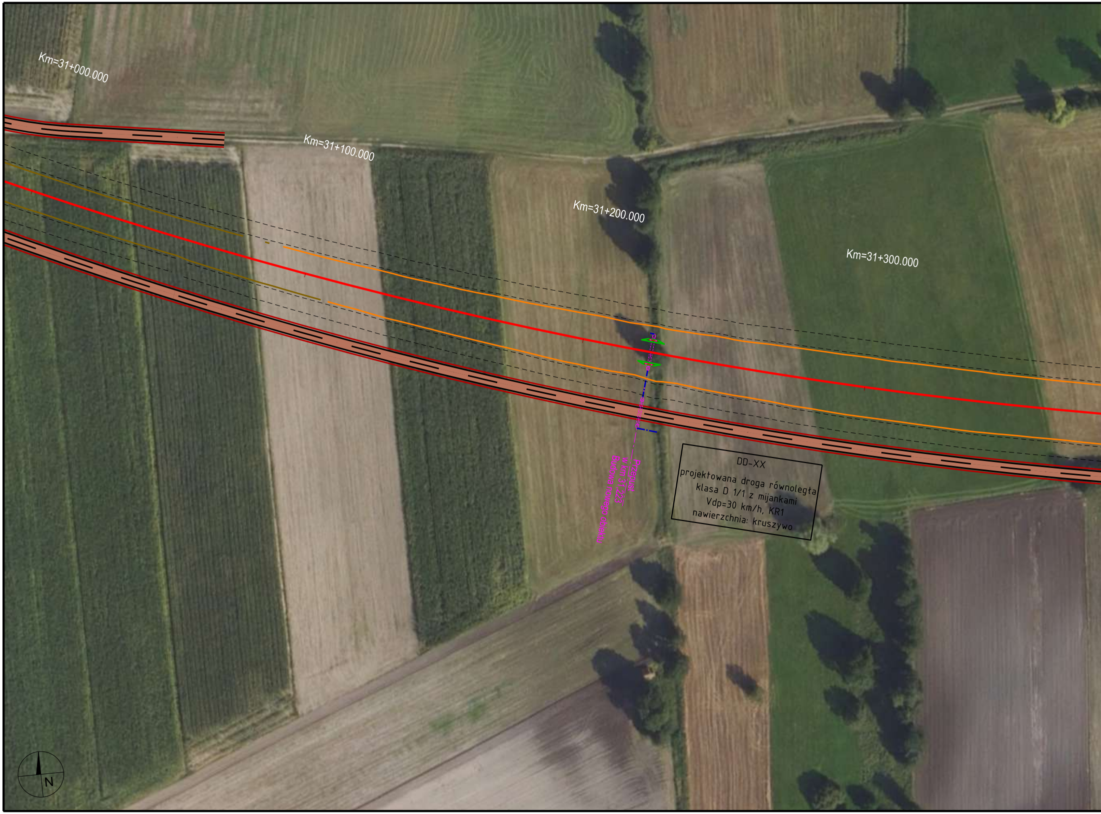
Km=31+000.000
Km=31+100.000
Km=31+200.000
Km=31+300.000
Przepust
w km 31,223
Budowa nowego obiektu
DD-XX
projektowana droga równoległa
klasa D 1/1 z mijankami
Vdp=30 km/h, KR1
nawierzchnia: kruszywo
N

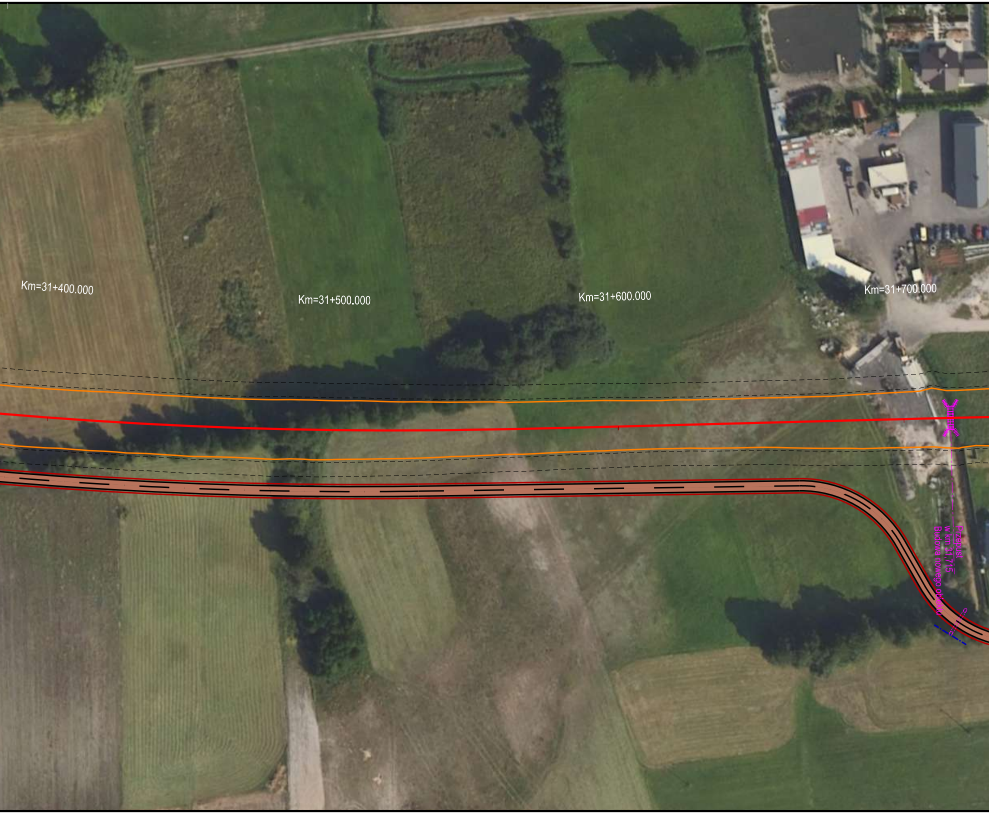
Km=31+400.000
Km=31+500.000
Km=31+600.000
Km=31+700.000
Przepust
w km 31,715
Budowa nowego obiektu

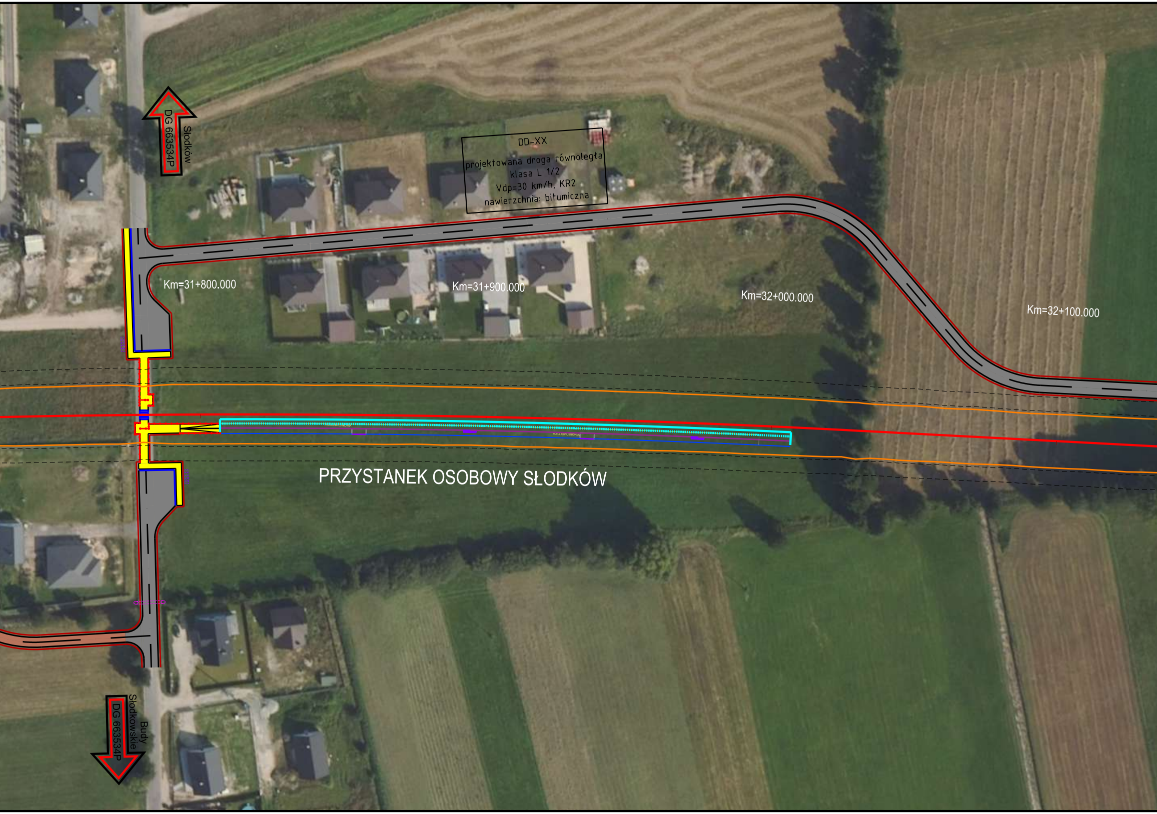
Słodków
DG 663534P
DD-XX
projektowana droga równoległa
klasa L 1/2
Vdp=30 km/h, KR2
nawierzchnia: bitumiczna
Km=31+800.000
Km=31+900.000
Km=32+000.000
Km=32+100.000
PRZYSTANEK OSOBOWY SŁODKÓW
Budy Słodkowskie
DG 663534P

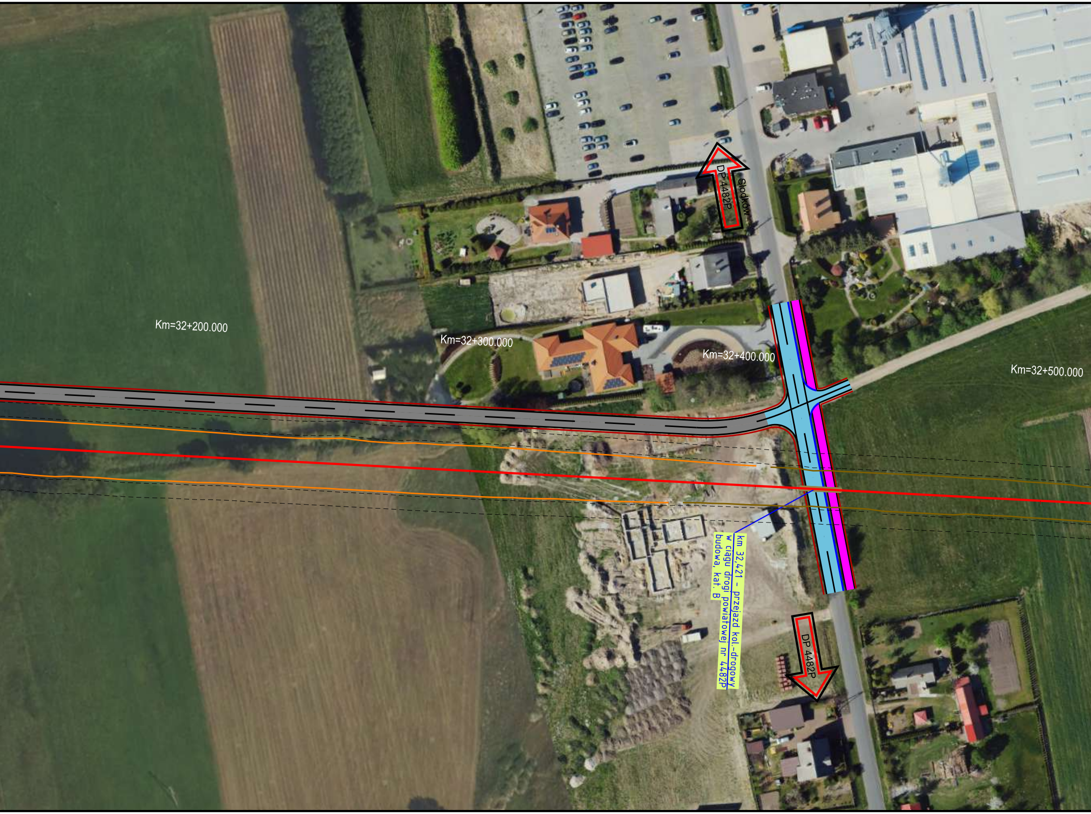
Km=32+200.000
Km=32+300.000
Km=32+400.000
Km=32+500.000
DP 4482P
Słodków
km 32,421 - przejazd kol.-drogowy
w ciągu drogi powiatowej nr 4482P
budowa, kat. B
DP 4482P

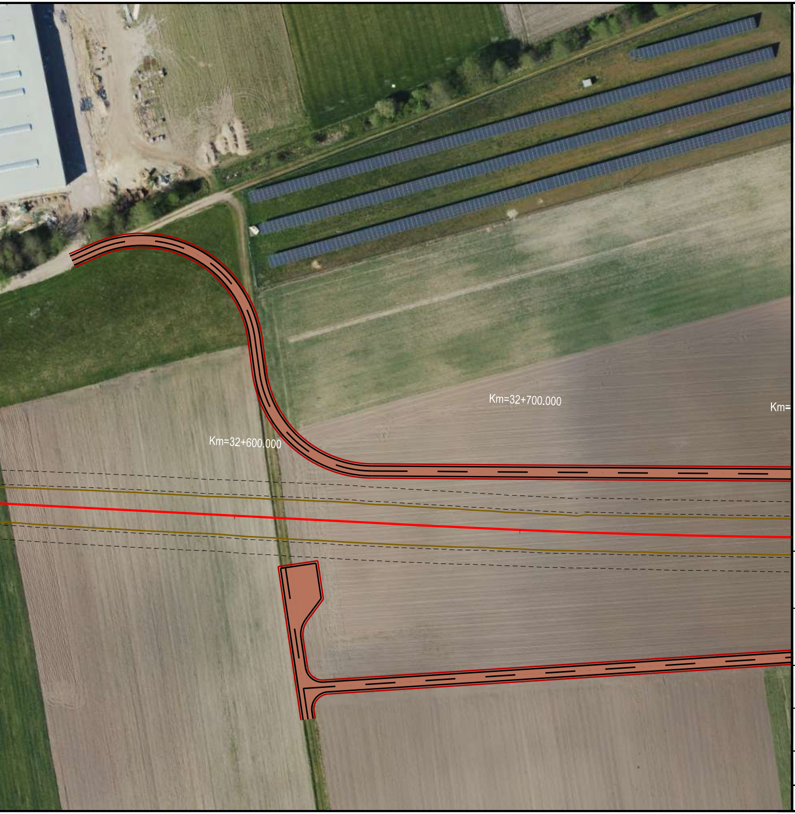
Km=32+700.000
Km=32+600.000
Km=

Legenda:

strefa układania kabli lpn, ene, tele, srk, trakcja

UKŁAD TOROWY

proj. układ torowy
istn. tor przebudowany
istn. tor regulowany
RZ 60E1-760-1:14 rozjazd projektowany
proj. kozioł samohamowny
proj. peron
istn. tory do rozbiórki
przewidywany zakres robót ziemnych branży torowej (linia kolejowa w nasypie)
przewidywany zakres robót ziemnych branży torowej (linia kolejowa w wykopie)

UKŁAD DROGOWY

Proj. oś drogi
Proj. krawędź jezdni
Proj. krawężnik
Proj. krawężnik obniżony
Proj. obrzeże betonowe
Proj. krawędź pobocza
Proj. balustrada
Proj. nawierzchnia przejazdu z płyt małogabarytowych z asfaltowaniem do szyny
Proj. nawierzchnia przejścia z płyt CBP

Proj. nawierzchnia jezdni KR1 bitumiczna
Proj. nawierzchnia jezdni KR1 z kruszywa
Proj. nawierzchnia jezdni KR2 bitumiczna
Proj. nawierzchnia jezdni KR3 bitumiczna
Proj. nawierzchnia jezdni KR4 bitumiczna
Proj. nawierzchnia jezdni KR6 bitumiczna
Proj. nawierzchnia drogi dla pieszych
Proj. nawierzchnia drogi dla rowerów
Proj. nawierzchnia drogi dla pieszych i rowerów
Proj. zieleń

OBIEKTY INŻYNIERYJNE

zarys konstrukcji
przepust rurowy
przebudowy hydrotechniczne
przebudowy skarp

OBIEKTY KUBATUROWE

Rozbiórki obiektów kubaturowych
Budowa obiektów kubaturowych

Zamawiający:

PKP POLSKIE LINIE KOLEJOWE S.A.

PKP Polskie Linie Kolejowe S.A.
ul. Targowa 74
03 - 734 Warszawa

Wykonawca:

Multiconsult
POLSKA

Multiconsult Polska sp. z o.o.
ul. Bonifraterska 17
00-203 Warszawa

Nazwa projektu:

Opracowanie dokumentacji projektowej wraz z pełnieniem nadzoru autorskiego w ramach projektu pn.: „Budowa nowej linii kolejowej Turek - Konin” realizowanego w ramach Programu Uzupełniania Lokalnej i Regionalnej Infrastruktury Kolejowej - Kolej+ do 2029 roku.

Nazwa opracowania:

KONCEPCJA PROGRAMOWO-PRZESTRZENNA

Branża:	*Tytuł rysunku:*
Opracowanie wielobranżowe	Plan zagospodarowania terenu

Nr umowy:	*Data opracowania:*	*Rewizja:*	*Skala:*	*Nr rysunku:*
90/107/0038/23/Z/I	02.2024	2	1:1000	**5107-KPP-PZT-Rys.21**