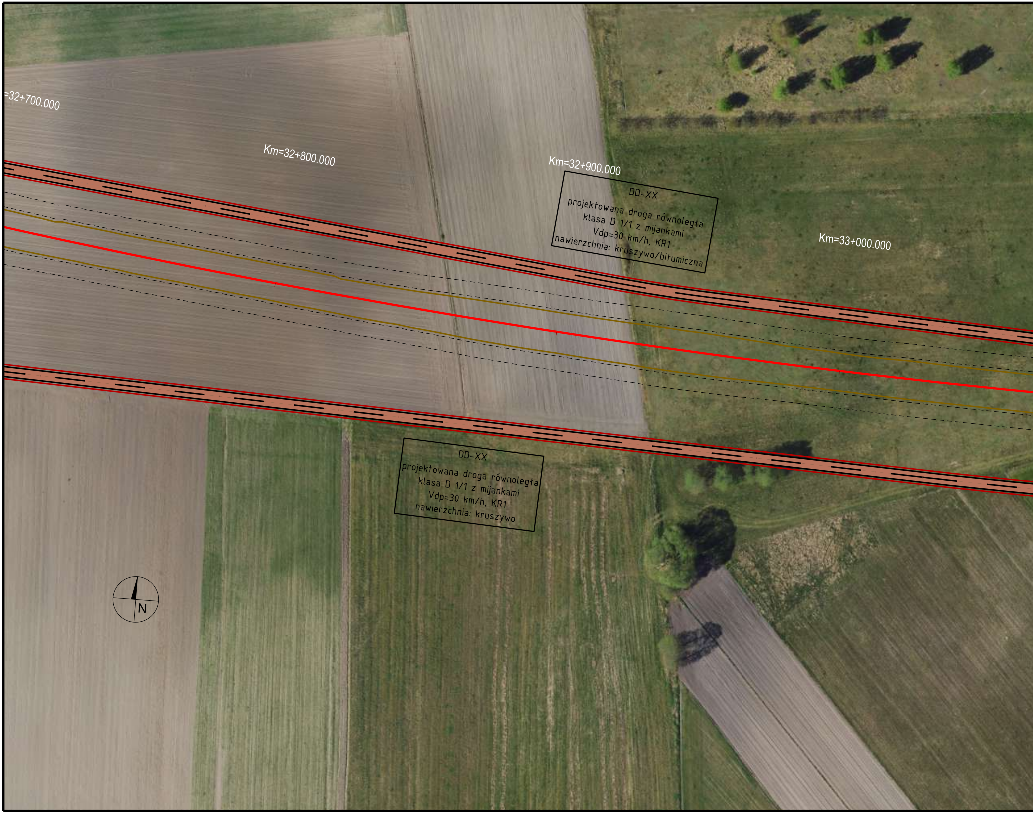
=32+700.000
Km=32+800.000
Km=32+900.000
DD-XX
projektowana droga równoległa
klasa D 1/1 z mijankami
Vdp=30 km/h, KR1
nawierzchnia: kruszywo/bitumiczna
Km=33+000.000
DD-XX
projektowana droga równoległa
klasa D 1/1 z mijankami
Vdp=30 km/h, KR1
nawierzchnia: kruszywo
N

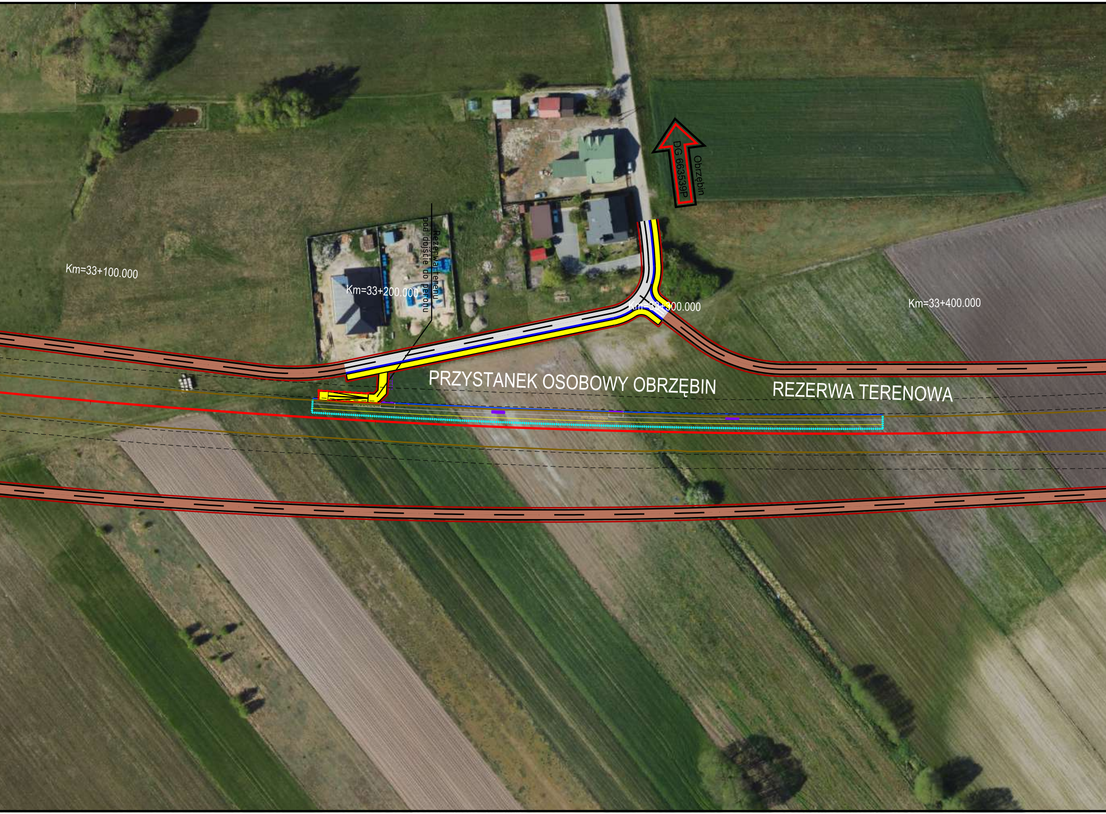
Km=33+100.000
Km=33+200.000
Rezerwa terenu
pod dojście do peronu
Obrzębin
DG 663539P
Km=33+300.000
Km=33+400.000
PRZYSTANEK OSOBOWY OBRZĘBIN
REZERWA TERENOWA
WIATA JEDNOSTRONNA
WIATA JEDNOSTRONNA

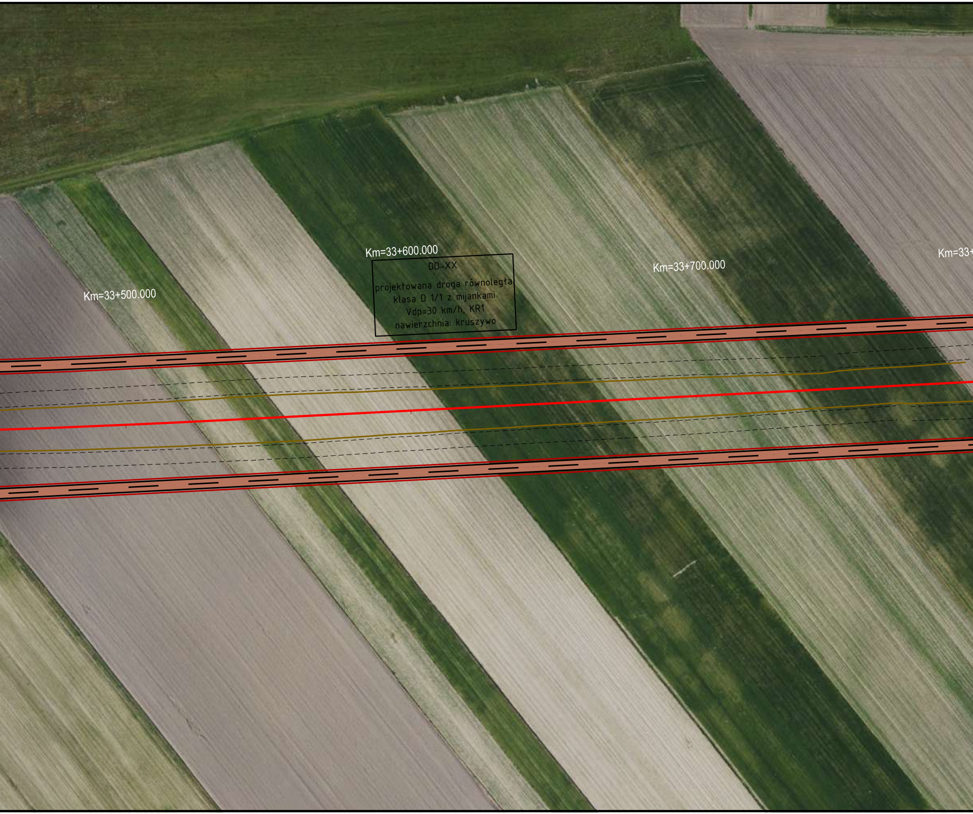
Km=33+500.000
Km=33+600.000
Km=33+700.000
Km=33+

DD-XX

projektowana droga równoległa
klasa D 1/1 z mijankami
Vdp=30 km/h, KR1
nawierzchnia: kruszywo

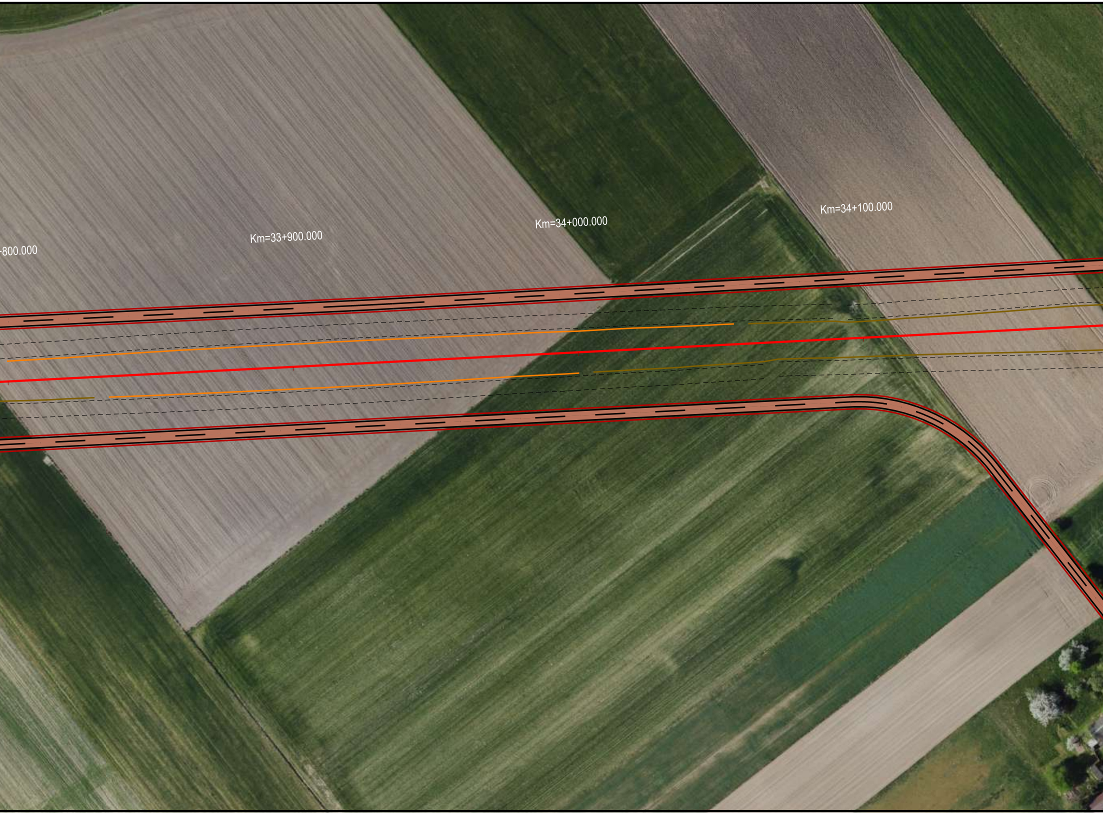
-800.000
Km=33+900.000
Km=34+000.000
Km=34+100.000

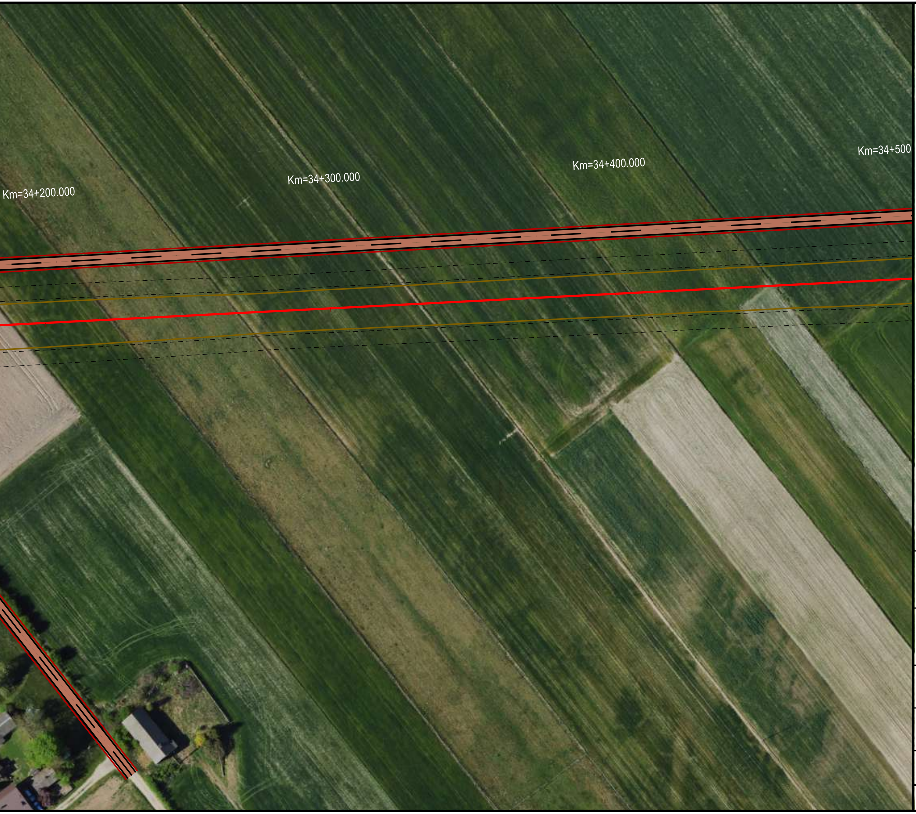
Km=34+200.000
Km=34+300.000
Km=34+400.000
Km=34+500

Legenda:

strefa układania kabli lpn, ene, tele, srk, trakcja

UKŁAD TOROWY

proj. układ torowy
istn. tor przebudowany
istn. tor regulowany
RZ 60E1-760-1:14 rozjazd projektowany
proj. kozioł samohamowny
proj. peron
✕ ✕ istn. tory do rozbiórki
przewidywany zakres robót ziemnych branży torowej (linia kolejowa w nasypie)
przewidywany zakres robót ziemnych branży torowej (linia kolejowa w wykopie)

UKŁAD DROGOWY

Proj. oś drogi
Proj. krawędź jezdni
Proj. krawężnik
Proj. krawężnik obniżony
Proj. obrzeże betonowe
Proj. krawędź pobocza
Proj. balustrada
Proj. nawierzchnia przejazdu z płyt małogabarytowych z asfaltowaniem do szyny
Proj. nawierzchnia przejścia z płyt CBP

Proj. nawierzchnia jezdni KR1 bitumiczna
Proj. nawierzchnia jezdni KR1 z kruszywa
Proj. nawierzchnia jezdni KR2 bitumiczna
Proj. nawierzchnia jezdni KR3 bitumiczna
Proj. nawierzchnia jezdni KR4 bitumiczna
Proj. nawierzchnia jezdni KR6 bitumiczna
Proj. nawierzchnia drogi dla pieszych
Proj. nawierzchnia drogi dla rowerów
Proj. nawierzchnia drogi dla pieszych i rowerów
Proj. zieleń

OBIEKTY INŻYNIERYJNE

zarys konstrukcji
przepust rurowy
przebudowy hydrotechniczne
przebudowy skarp

OBIEKTY KUBATUROWE

✕ Rozbiórki obiektów kubaturowych
▨ Budowa obiektów kubaturowych

Zamawiający:

PKP POLSKIE LINIE KOLEJOWE S.A.

PKP Polskie Linie Kolejowe S.A.
ul. Targowa 74
03 - 734 Warszawa

Wykonawca:

Multiconsult
POLSKA

Multiconsult Polska sp. z o.o.
ul. Bonifraterska 17
00-203 Warszawa

Nazwa projektu:

Opracowanie dokumentacji projektowej wraz z pełnieniem nadzoru autorskiego w ramach projektu pn.: „Budowa nowej linii kolejowej Turek - Konin” realizowanego w ramach Programu Uzupełniania Lokalnej i Regionalnej Infrastruktury Kolejowej - Kolej+ do 2029 roku.

Nazwa opracowania:

KONCEPCJA PROGRAMOWO-PRZESTRZENNA

Branża: Opracowanie wielobranżowe

Tytuł rysunku: Plan zagospodarowania terenu

Nr umowy: 90/107/0038/23/Z/I

Data opracowania: 02.2024

Rewizja: 2

Skala: 1:1000

Nr rysunku: **5107-KPP-PZT-Rys.22**