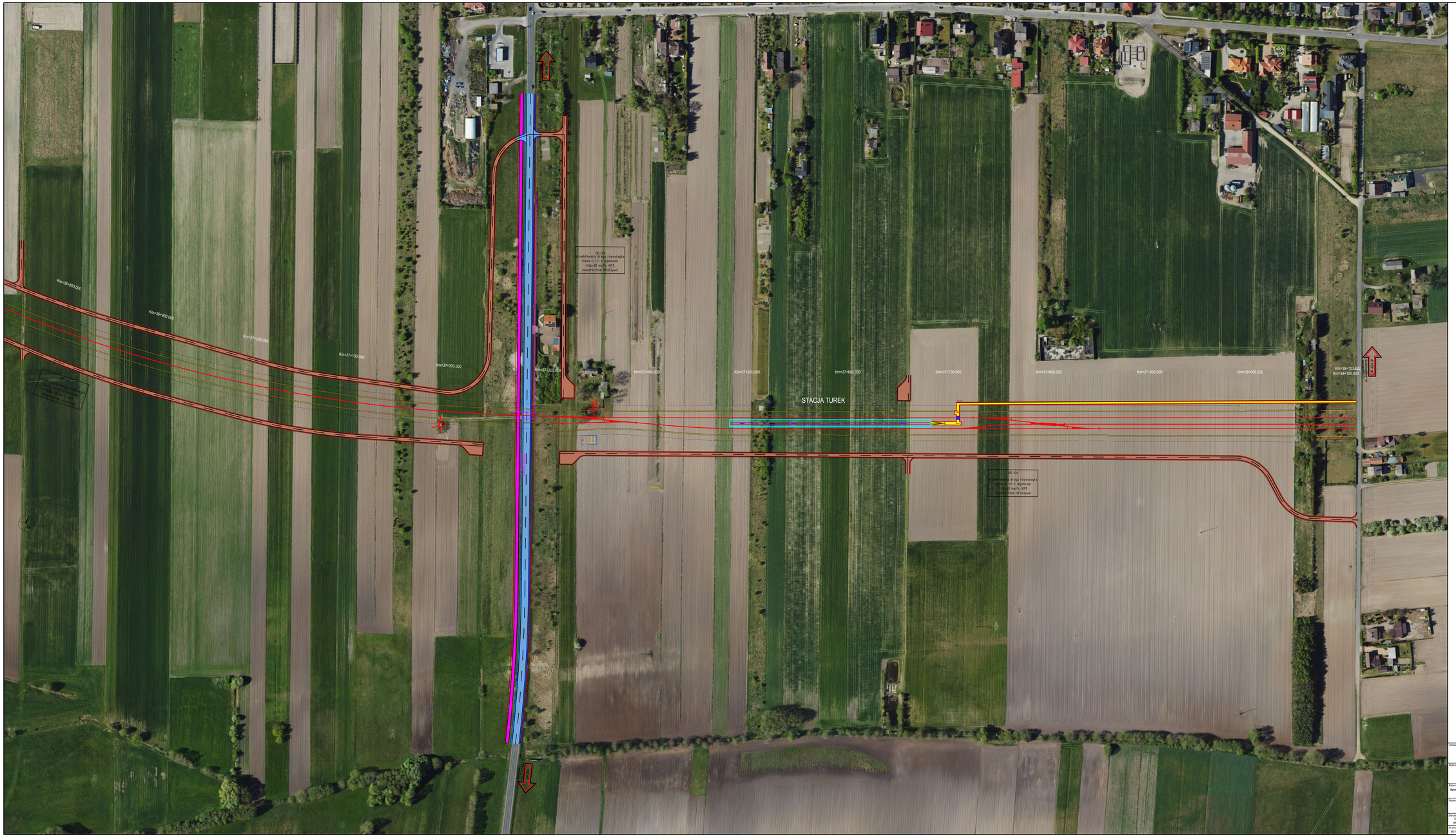

Legenda:

UKŁAD TOROWY

UKŁAD DROGOWY

OBIEKTY INŻYNIERYJNE

OBIEKTY KUBATUROWE

Zamawiający:

PKP POLSKIE LINIE KOLEJOWE S.A.

PKP Polskie Linie Kolejowe S.A.
ul. Targowa 74
03 - 734 Warszawa

Wykonawca:

Multiconsult
POLSKA

Multiconsult Polska sp. z o.o.
ul. Bonifraterska 17
00-203 Warszawa

Nazwa projektu:

Opracowanie dokumentacji projektowej wraz z pełnieniem nadzoru autorskiego w ramach projektu pn.: „Budowa nowej linii kolejowej Turek - Konin" realizowanego w ramach Programu Uzupełnienia Lokalnej i Regionalnej Infrastruktury Kolejowej - Kolej+ do 2029 roku.

Nazwa opracowania:

KONCEPCJA PROGRAMOWO-PRZESTRZENNA

Branża:	Tytuł rysunku:			
Opracowanie wielobranżowe	Plan zagospodarowania terenu			
Nr umowy:	Data opracowania:	Rewizja:	Skala:	Nr rysunku:
80/107/00038/2023	02.2024	2	1:1000	5107-KPP-PZT-Rys.25